Celso Sousa

Tel: 912687707

Email: celsosousa@decisoesesolucoes.com

Preço: 330 000 €

5	4	✖	155,74 m²	0 m²	✔	1982

Ref. GDOUROCS204 | Gondomar

Moradia Geminada T5 em Rio Tinto

Moradia T5 para venda no centro de Rio Tinto.

ðŸ“□Rua Alexandre Herculano 100 ,Rio Tinto.

Localizada a sensivelmente 250m dos acessos auto estrada Porto/Freixo esta moradia está rodeada de todo tipo serviços, transportes e de bens de 1° necessidade.

Este imóvel dispõe

Hall;
5 quartos;
2 quartos c/varanda;
4 wc's;
Cozinha equipada;
Sala generosa;
Cave com garagem e com escritório;

Celso Sousa

Tel: 912687707

Email: celsosousa@decisoesesolucoes.com

Espaço de jardim exterior;
Terraço;
Garagem exterior;
Aquecimento Central;
Lareira;
Ar Condicionado;
Vidros duplos;

Moradia de 3 frentes com uma boa exposição solar nascente/poente.

Marque já a sua visita.

Celso Sousa DS

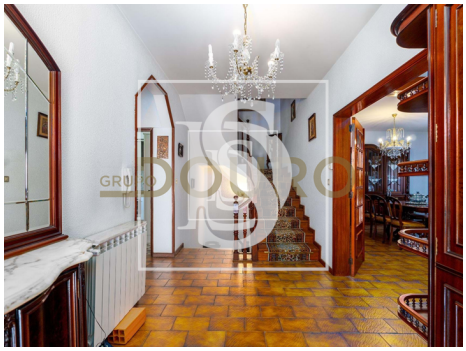

Características gerais

- Lareira
- Jardim
- Vidros duplos
- Orientação solar: Este, Oeste
- Ar condicionado
- Ano construção: 1982
- Certificação energética: E
- Garagem

Celso Sousa

Tel: 912687707

Email: celsosousa@decisoesesolucoes.com

• Nº estacionamentos: 2