Celso Sousa

Tel: 912687707

Email: celsosousa@decisoesesolucoes.com

Preço: 350 000 €

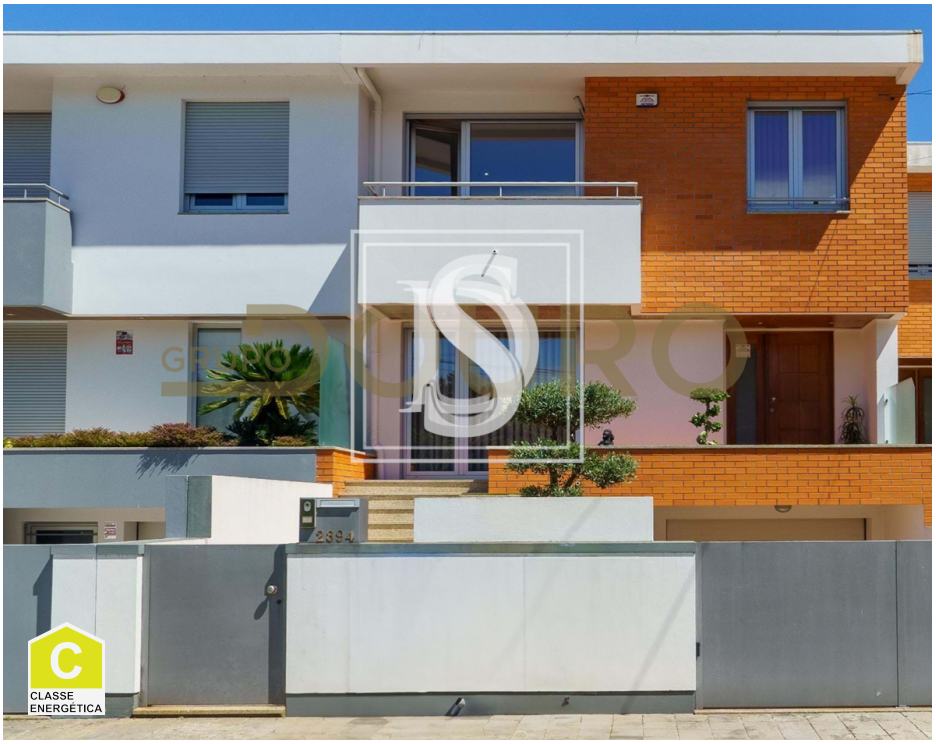

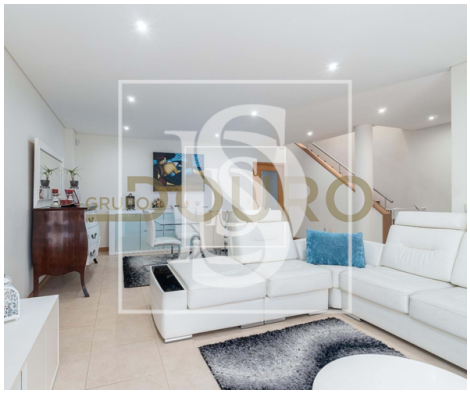

4	3	✔	158 m²	0 m²	✔	2007

Ref. GDOUROCS202 | Santa Maria da Feira

Moradia Geminada T4 em UDF de Canedo, Vale e Vila Maior

Localizada a sensivelmente 250m dos acessos auto estrada Porto/Freixo esta moradia está rodeada de todo tipo serviços, transportes e de bens de 1° necessidade.

Hall - 5 quartos - 2 quartos c/varanda - 4 wc's - Cozinha equipada - Sala generosa - Cave com garagem e com escritório - Espaço de jardim exterior - Terraço - Garagem exterior - Aquecimento Central - Lareira - Ar Condicionado - Vidros duplos

Celso Sousa

Tel: 912687707

Email: celsosousa@decisoesesolucoes.com

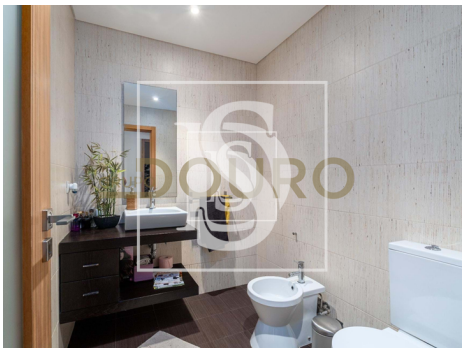

Características gerais

- Toalheiros eléctricos
- Aquecimento Central: Gás
- Caldeira Gás
- Alarme pré instalação
- Estores Blackout
- Banheira simples
- Polibã
- Telecontrolo por internet
- Piscina
- Ano construção: 2007
- Área bruta privativa: 195
- Gás: Rede principal
- Aquecimento
- Lareira
- Roupeiros
- Caixilharias Alumínio
- Estores Térmicos
- Luzes controladas
- Portadas de Alumínio
- Jardim
- Barbecue
- Caixilharia com corte térmico/acústico
- Portões eléctricos
- Aspiração central

Celso Sousa

Tel: 912687707

Email: celsosousa@decisoesesolucoes.com

- Video porteiro
- Vidros duplos
- Portão de garagem eléctrico
- Banheira de Hidromassagem
- Garagem
- Alarme
- Estores eléctricos
- Esgotos municipais
- Certificação energética: C
- Nº estacionamentos: 2