Ana Paula Ribeiro

Tel: 969762287

Email: apribeiro@decisoesesolucoes.com

Preço: 79 000 €

2	✖	132,22 m²	0 m²	✖	1979

Ref. TNDLPT597 | Tondela

Edifício comercial em Nandufe

Prédio no centro de Nandufe destinado a comércio com possibilidade de transformação em habitação (Simplex urbanístico).
O imóvel, possui 2 pisos, apresenta bom estado de conservação, com wcs nos 2 pisos, podendo ser utilizado para o fim que se pretender.

Ótima oportunidade de investimento.

Ana Paula Ribeiro

Tel: 969762287

Email: apribeiro@decisoesesolucoes.com

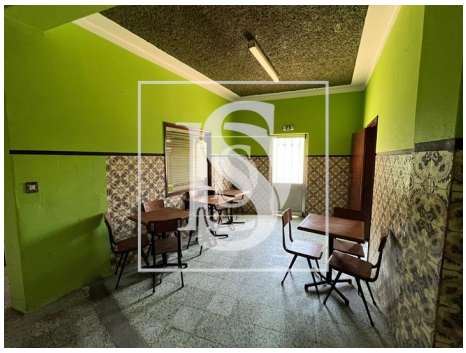

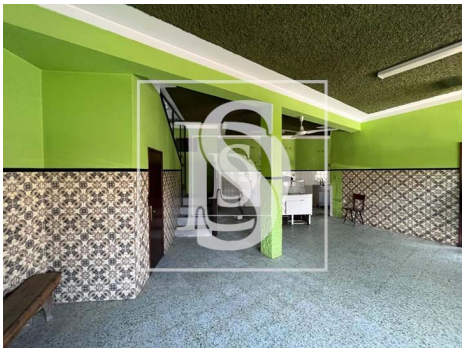

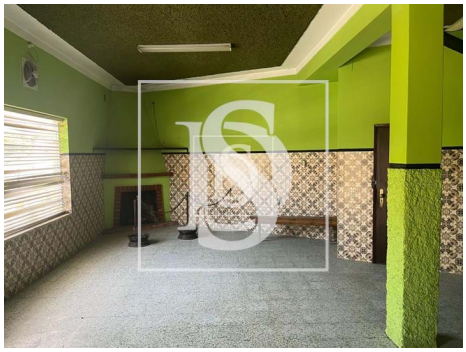

Características gerais

- Lareira
- Proximidade: Restaurantes, Cidade, Campo, Farmácia, Transportes Públicos, Escolas, Parque infantil, Zona comercial
- Área bruta privativa: 198
- Arrecadação
- Localização sossegada
- Certificação energética: C
- Água da rede
- Janela
- Ano construção: 1979
- Pisos: 2
- Esgotos municipais
- Localização central
- Orientação solar: Este, Oeste