David Madeira

Tel: 961317836

Email: davidmadeira@decisoesesolucoes.com

Preço: 45 000 €

0	✖	0 m²	6836 m²	✖

Ref. COVGS33 | Covilhã

Terreno em Ferro - Covilhã

Terreno rústico, localizado na freguesia do Ferro, concelho da Covilhã, com uma área total de 6.836m², bem localizado, servido de excelentes acessos e com ótimas vistas para a exuberante Serra da Estrela. Poderá ter viabilidade de construção, pois está fora das zonas definidas como Reserva Ecológica Nacional e Reserva Agrícola Nacional.

Venha conhecer! Agende já a sua visita!

Informação Importante: As características enunciadas de forma geral, servem apenas para orientação e não constituem, uma proposta ou um contrato;
As referências, descrições e dimensões, são em princípio consideradas corretas, contudo aos adquirentes, não se dispensa uma visita pormenorizada ao imóvel nem a consulta dos documentos formais. Qualquer imagem poderá ser gerada ou melhorada por computador. As fotos divulgam algumas partes da propriedade, tal como aparecem no momento em que foram tiradas.
A informação contida no presente anúncio é meramente indicativa e poderá ser alterada sem aviso prévio por fatores técnicos, comerciais e ou legais.

David Madeira

Tel: 961317836

Email: davidmadeira@decisoesesolucoes.com

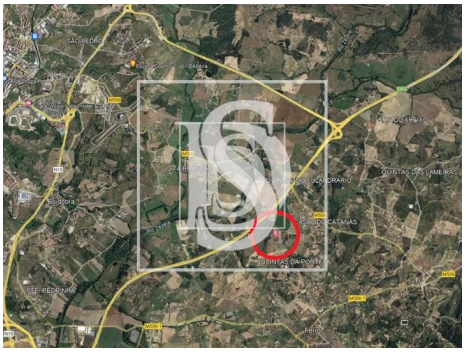

Características gerais

• Certificação energética: Isento