Conceição Oliveira

Tel: +351934696222

Email: mariacarronda@decisoesesolucoes.com

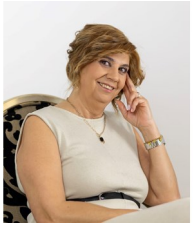

Preço: 195 000 €

1	1	✖	62 m²	0 m²	✔	2023

Ref. GQCCO493 | Guimarães

Apartamento T1 em Azurém

Apartamento T1 em construção.
Fração R no Piso 2.
Perto do Castelo e do Campo de s. Mamede.
5 minutos a pé do Centro Histórico de Guimarães.
Excelente exposição solar, bons acessos.
Imagine se a viver aqui.
Venha conhecer!!
Marque visita.

Conceição Oliveira
934696222

Conceição Oliveira

Tel: +351934696222

Email: mariacarronda@decisoesesolucoes.com

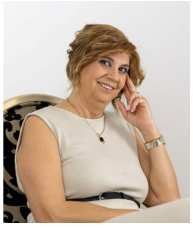

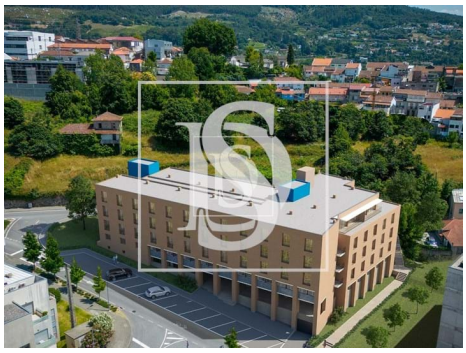

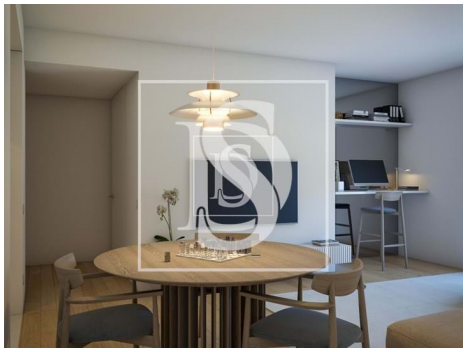

Características gerais

- Frigorífico
- Exaustor
- Ar condicionado
- Maquina lavar loiça
- Caixilharias Alumínio
- Jardim
- Ano construção: 2023
- Video porteiro
- Esgotos municipais
- Certificação energética: A
- Nº estacionamentos: 1
- Animais de estimação benvindos
- Microndas
- Cozinha: Forno, Esquentador
- Cozinha equipada
- Roupeiros
- Polibã
- Acesso a pessoas com dificuldades motoras
- Vista: Vista campo , Vista cidade
- Estores eléctricos
- Porta de segurança
- Garagem
- Estadia mínima 7 dias

Conceição Oliveira

Tel: +351934696222
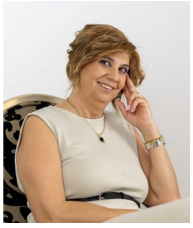
Email: mariacarronda@decisoesesolucoes.com