Conceição Oliveira

Tel: +351934696222

Email: mariacarronda@decisoesesolucoes.com

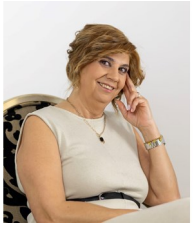

Preço: 202 240 €

1	1	✖	64,08 m²	0 m²	✔	2023

Ref. GQCCO491 | Guimarães

Apartamento T1 em Azurém

Apartamento T1 em construção.
Fração P no Piso 1
Excelente exposição solar, bons acessos.
Perto do Castelo e Campo de S. Mamede.
5 minutos a pé do Centro Histórico de Guimarães.
Imagine se a viver aqui!!
Venha conhecer.
Marque visita!!

Conceição Oliveira
934696222

Conceição Oliveira

Tel: +351934696222

Email: mariacarronda@decisoesesolucoes.com

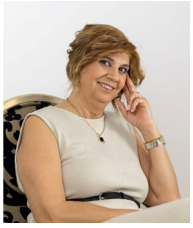

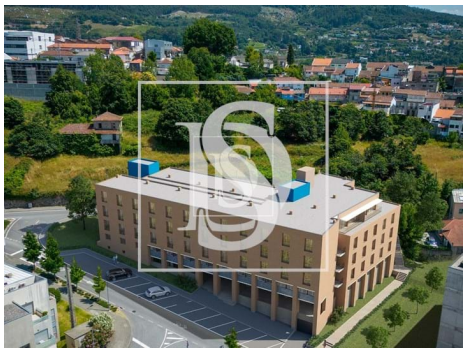

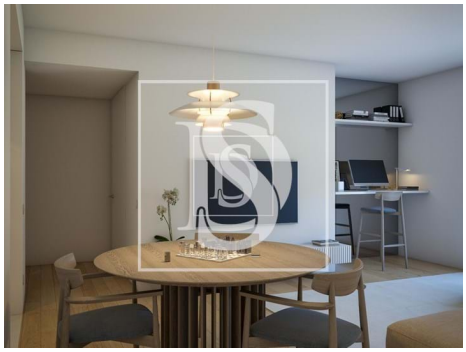

Características gerais

- Frigorífico
- Cozinha: Forno, Esquentador
- Maquina lavar loiça
- Caixilharias Alumínio
- Jardim
- Ano construção: 2023
- Video porteiro
- Estores eléctricos
- Porta de segurança
- Garagem
- Estadia mínima 7 dias
- Microndas
- Cozinha equipada
- Roupeiros
- Polibã
- Acesso a pessoas com dificuldades motoras
- Vista: Vista campo , Vista cidade
- Vidros duplos
- Esgotos municipais
- Certificação energética: A
- Nº estacionamentos: 1
- Animais de estimação benvindos