Conceição Oliveira

Tel: +351934696222

Email: mariacarronda@decisoesesolucoes.com

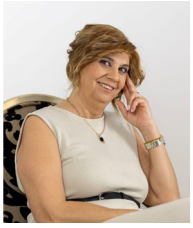

Preço: 197 500 €

1	1	✖	63,8 m²	0 m²	✖	2023

Ref. GQCCO486 | Guimarães

Apartamento T1 em Azurém

Apartamento T1 em construção.
Excelente exposição solar, bons acessos.
Perto do Castelo e do Campo de S. Mamede.
5 minutos a pé do Centro Histórico de Guimarães.
Venha conhecer.
Marque visita!!!

Conceição Oliveira
934696222

AMI:

Tel: | Email:

Conceição Oliveira

Tel: +351934696222

Email: mariacarronda@decisoesesolucoes.com

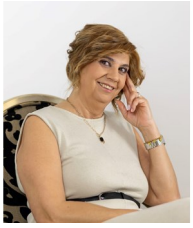

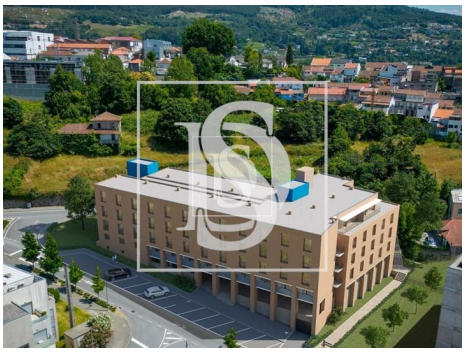

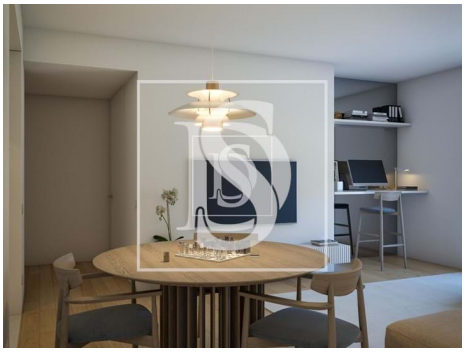

Características gerais

- Frigorífico
- Cozinha: Forno, Esquentador
- Cozinha equipada
- Roupeiros
- Jardim
- Ano construção: 2023
- Video porteiro
- Estores eléctricos
- Porta de segurança
- Nº estacionamentos: 1
- Animais de estimação benvindos
- Microndas
- Ar condicionado
- Maquina lavar loiça
- Caixilharias Alumínio
- Acesso a pessoas com dificuldades motoras
- Vista: Vista campo , Vista cidade
- Vidros duplos
- Esgotos municipais
- Certificação energética: A
- Estadia mínima 7 dias