Conceição Oliveira

Tel: +351934696222

Email: mariacarronda@decisoesesolucoes.com

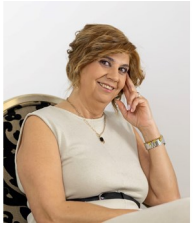

Preço: 208 000 €

1	1	✖	67,11 m²	0 m²	✔	2023

Ref. GQCCO484 | Guimarães

Apartamento T1 em Azurém

Apartamento T1 em construção.
Excelente exposição solar, bons acessos.
Perto do Castelo e do Campo de S. Mamede.
5 minutos a pé do Centro Histórico de Guimarães.
Imagine se a viver aqui!!!
Venha começar.
Marque visita!!!

Conceição Oliveira

Conceição Oliveira

Tel: +351934696222

Email: mariacarronda@decisoesesolucoes.com

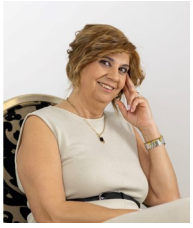

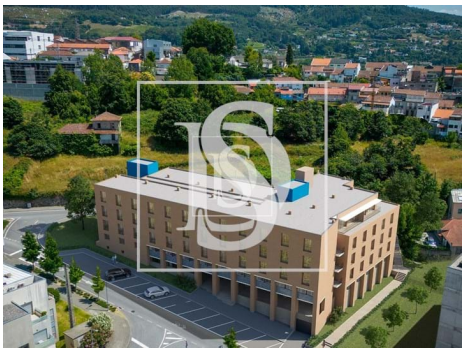

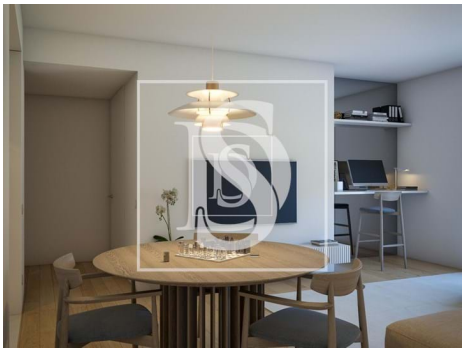

Características gerais

- Frigorífico
- Cozinha: Forno, Esquentador
- Cozinha equipada
- Caixilharias Alumínio
- Acesso a pessoas com dificuldades motoras
- Vista: Vista campo , Vista cidade
- Vidros duplos
- Porta de segurança
- Garagem
- Estadia mínima 7 dias
- Microndas
- Ar condicionado
- Maquina lavar loiça
- Jardim
- Ano construção: 2023
- Video porteiro
- Estores eléctricos
- Certificação energética: A
- Nº estacionamentos: 1
- Animais de estimação benvindos

AMI:

Tel: | Email: