Daniel Ribeiro

Tel: 918595024

Email: danielribeiro@decisoesesolucoes.com

Preço: 117 000 €

2	1	✖	55,51 m²	0 m²	✖	1937

Ref. AMTDR513 | Baião

Moradia Isolada T2 em Santa Marinha do Zêzere

Moradia T2 situada em St.ª Marinha do Zêzere. Uma vila de encantos múltiplos, conhecida pelas suas paisagens, pela sua hospitalidade local, pela sua gastronomia e o seu vinho verde com projeção além-fronteiras.

A moradia encontra-se em ótimas condições. É constituída por 2 quartos, 2 casas de banho (uma completa e outra de exterior), uma cozinha mobilada e equipada, um terraço com churrasqueira e lavandaria exterior.
Excelente escolha para habitação principal, turismo rural ou fins de semana, boa exposição solar e um pequeno quintal de 100m2.

Fica a 2 km do centro da vila de St.ª Marinha do Zêzere, a 10 minutos de carro do apeadeiro da Ermida (linha férrea turística ao longo do rio Douro), a 90 minutos de comboio até ao centro do Porto (estação de São Bento) e a cerca de 65 minutos (80km), de automóvel.

Decisões e Variáveis Mediação Imobiliária lda Lic. AMI9581

Daniel Ribeiro

Tel: 918595024

Email: danielribeiro@decisoesesolucoes.com

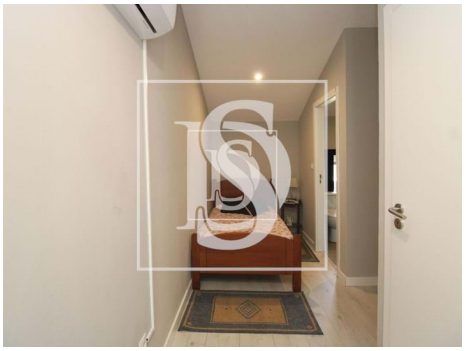

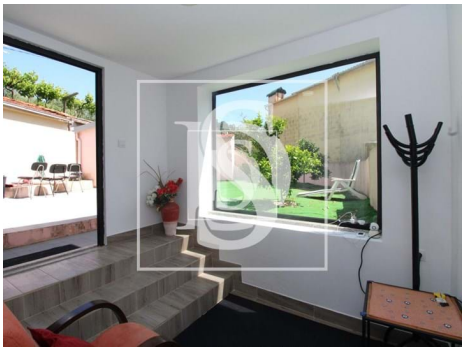

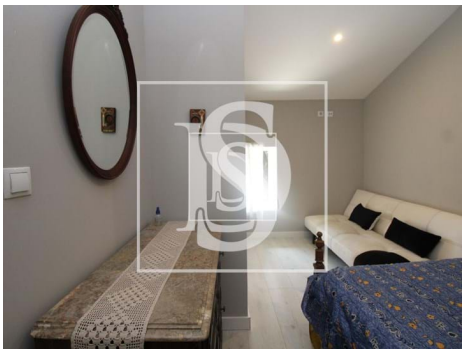

Características gerais

- Ano construção: 1937
- Certificação energética: D