Pedro das Neves

Tel: +351927455465

Email: pedrodasneves@decisoesesolucoes.com

Preço: 44 500 €

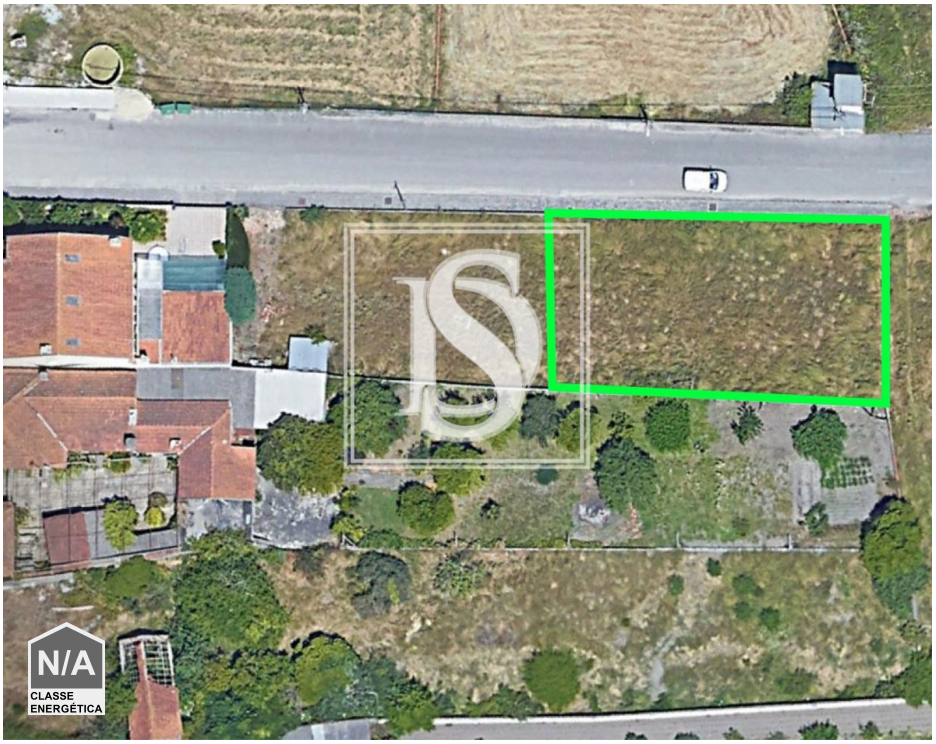

0	✖	0 m²	405,1 m²	✖

Ref. VCPDN200 | Vagos

Terrenoem Vagos com 28m de frente

Lote de terreno com 405,1 m2 de área total e aprox. 28,5 m de frente.

Completamente murado e inserido numa zona residencial calma do lugar de Lombomeão (União de Freguesias de Vagos e Santo António, apresenta orientação solar completa (Norte, Sul, Este e Oeste, o que permitirá orientar o logradouro da casa a Sul, por exemplo, possibilitando o usufruto das áreas de lazer durante as melhores horas de sol.

A sua frente generosa convida Á construção de uma moradia isolada, conforme previsto no alvará de loteamento.

Inserido na localidade de Lombomeão, muito próximo do centro de Vagos e de vários serviços (Supermercado Lidl de Vagos a 1,9 km - 3 minutos).

Pedro das Neves

Tel: +351927455465

Email: pedrodasneves@decisoesesolucoes.com

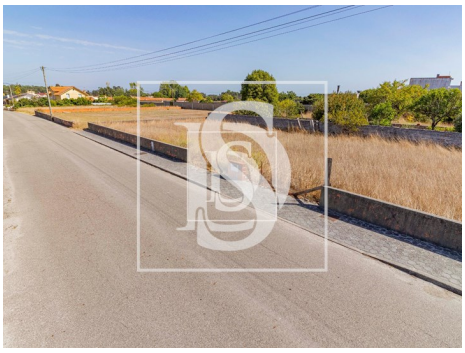

Características gerais

- Esgotos municipais
- Orientação solar: Norte, Sul, Este, Oeste
- Certificação energética: Isento