Carlos Meira

Tel: 935817104

Email: carlosmeira@decisoesesolucoes.com

Preço: 1 300 000 €

4	0	✔	282 m²	0 m²	✔	2023

Ref. ESPOSENDECM1078_2 | Braga

Apartamento T4 em UDF de Nogueira, Fraião e Lamaçães

Empreendimento LUXTOWER, composto por Apartamentos T2, T3 e T4 (PENTHOUSE).

Apartamentos de LUXO, a 2 minutos do CENTRO da cidade de BRAGA, na zona mais valorizada da cidade.

Este empreendimento distingue-se pelo seu desenho arquitetónico, pela altíssima qualidade dos materiais e pelas deslumbrantes varandas com vistas sobre toda a cidade de Braga.

Na cobertura:
- Duas PENTHOUSES com PISCINA PRIVADA

No exterior:
- Em termos estruturais, o empreendimento está construído em betão armado, revestido a microcimento de cor branca.

No interior:

Carlos Meira

Tel: 935817104

Email: carlosmeira@decisoesesolucoes.com

- Acabamentos em pedras naturais nas partes comuns, nos pisos de habitação: hall de entrada, sala, e quartos c/ piso em soalho maciço, colocado em espinha com tonalidade nogueira, cozinha mobilada e equipada com placa, forno, exaustor e micro-ondas, casas de banho com colocação de Karlite e caixilharias em alumínio c/ sistemas Cortizo de cor Vision.

Venha conhecer este belíssimo empreendimento poderá aqui concretizar o seu sonho.

MARQUE JÁ A SUA VISITA.

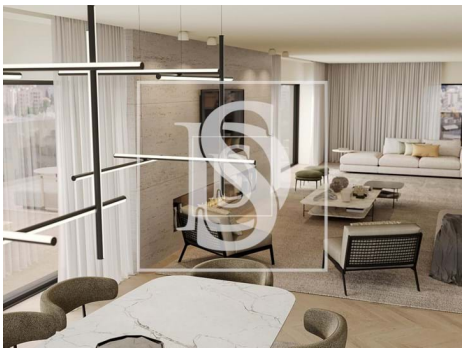

Características gerais

- Microndas
- Exaustor
- Mobilado
- Roupeiros
- Caixilharias Alumínio
- Loiças Suspensas
- Resguardos de Polibã
- Toalheiros eléctricos
- Cozinha: Placa, Forno, Esquentador
- Cozinha equipada
- Chão radiante
- Estores
- Polibã
- Jardim

Carlos Meira

Tel: 935817104

Email: carlosmeira@decisoesesolucoes.com

- Piscina
- Acesso a pessoas com dificuldades motoras
- Caixilharia com corte térmico/acústico
- Gás: Rede principal
- Video porteiro
- Estores eléctricos
- Esgotos municipais
- Orientação solar: Norte, Sul, Este, Oeste
- Nº estacionamentos: 2
- Animais de estimação benvindos
- Barbecue
- Ano construção: 2023
- Vista: Vista cidade, Vista montanha
- Elevador
- Vidros duplos
- Portão de garagem eléctrico
- Certificação energética: A
- Garagem
- Estadia mínima 7 dias