Ana Patrícia Britto

Tel: 926315755

Email: anabritto@decisoesesolucoes.com

Preço: 164 500 €

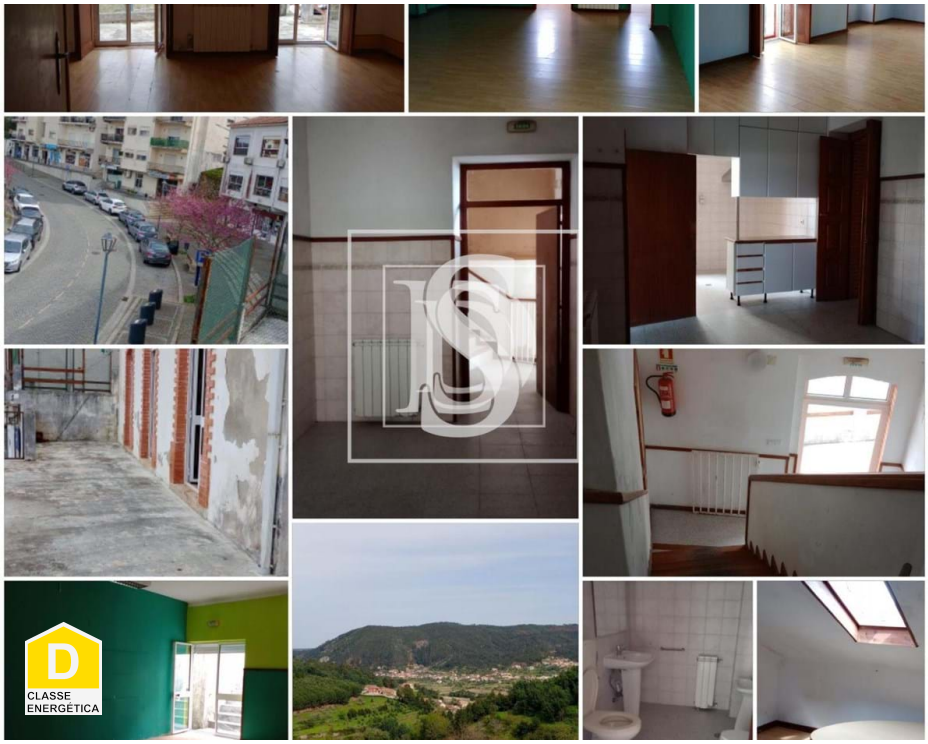

10	3	✖	202,26 m²	138 m²	✖	1992

Ref. FGFAPB473 | Penacova

Prédio T10 em Penacova

Quer investir num prédio em Penacova? Então não deixe escapar este imóvel!

O prédio está localizado no centro de Penacova e tem vistas panorâmicas sobre o Vale do Mondego e a Libraria do Mondego.

O edifício é composto por três pisos podendo ser fracionado e permitindo a construção de tres apartamentos.

Atualmente o prédio tem licença de serviços podendo ter a utilização para diversos tipos de negócio - comércio, alojamento local, restauração.

O imóvel tem várias salas amplas, bem arejadas e bem iluminadas com a luz natural.

Venha desfrutar da melhor zona de Penacova próximo a serviços públicos, bancos, farmácias, cafés, restaurantes e comércio tradicional.

AMI:

Tel: | Email:

Ana Patrícia Britto

Tel: 926315755

Email: anabritto@decisoesesolucoes.com

Marque sua visita!!

Este imóvel não lhe agradou?! Entre em contato connosco, a nossa equipa de consultores está preparada para encontrar o que procura.

A nossa equipa é composta por pessoas especialistas em imobiliário, crédito e seguros!

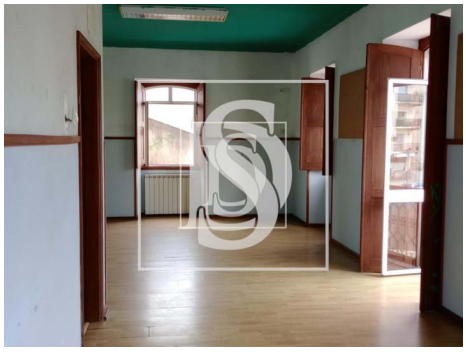

Características gerais

- Caixilharias Alumínio
- Vidros Simples
- Vista: Vista campo , Vista montanha, Vista cidade
- Esgotos municipais
- Orientação solar: Sul
- Portadas de Madeira
- Ano construção: 1992
- Gás: Botija
- Certificação energética: D

AMI:

Tel: | Email: