Rui Simões

Tel: 964063486

Email: ruisimoes@decisoesesolucoes.com

Preço: 270 000 €

5	3	✖	248,4 m²	430 m²	✔	1937

Ref. TNDLRS566 | Tondela

Moradia T5 no centro da vila de Campo de Besteiros

Moradia familiar com uma arquitetura única, localizada no centro da vila de Campo de Besteiros.
Moradia completamente mobilada e pronta a habitar!

Descubra esta deslumbrante moradia T5 situada no centro da vila de Campo de Besteiros!

Esta moradia imponente possui uma área de construção de 575m2, distribuídos por 3 pisos, com 5 quartos espaçosos ,3 casas de banho, biblioteca, sala de piano, escritório, 3 salas, marquise e cozinha equipada. Construída em 1937 e em excelente estado de conservação, esta propriedade oferece uma atmosfera acolhedora e tradicional, perfeita para uma família em busca de um lar cheio de charme.
Com uma vista deslumbrante para a serra do Caramulo, varandas e um pequeno jardim, é o cenário perfeito para momentos de convívio com familiares e amigos.

Com proprietários recetivos a propostas, não perca a chance de possuir esta verdadeira joia em Campo de Besteiros.

Agende já a sua visita e apaixone-se pelo charme e elegância desta propriedade única.

Rui Simões

Tel: 964063486

Email: ruisimoes@decisoesesolucoes.com

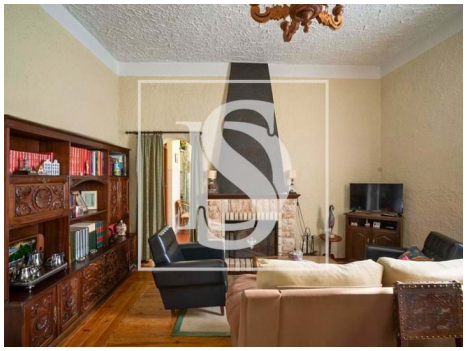

Características gerais

- TV
- Microndas
- Cozinha: Forno
- Salamandra
- Cozinha equipada
- Caixilharias Alumínio
- Banheira simples
- Polibã
- Resguardos de Polibã
- Ano construção: 1937
- Área bruta privativa: 324
- Frigorífico
- Exaustor
- Mobilado
- Lareira
- Roupeiros
- Canil
- Janela
- Resguardos de banheira
- Jardim
- Área bruta dependente: 250,9
- Vista: Vista campo , Vista montanha, Vista vila

Rui Simões

Tel: 964063486

Email: ruisimoes@decisoesesolucoes.com

- Bar
- Pisos: 3
- Marquise
- Vidros duplos
- Localização sossegada
- Terreno vedado
- Certificação energética: E
- Varanda
- Garagem
- Gás: Rede principal
- Com estacionamento
- Cave
- Esgotos municipais
- Localização central
- Vistas panorâmicas
- Orientação solar: Norte, Sul, Este, Oeste
- Terraço
- Nº estacionamentos: 2