Alexandre Oliveira

Tel: +351914501602

Email: alexandreoliveira@decisoesesolucoes.com

Preço: 32 500 €

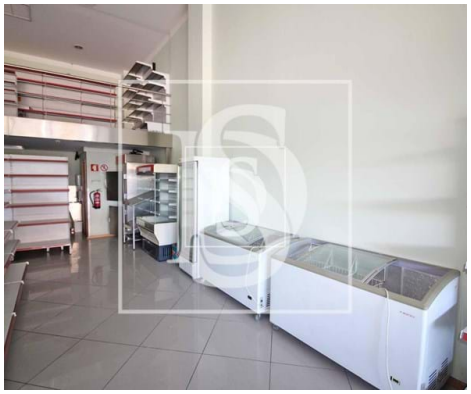

1	✖	105 m²	0 m²	✖	2003

Ref. BNOG1ACO1230 | Braga

Loja Não definido em UDF de Celeirós, Aveleda e Vimieiro

Supermercado para trespasse

Localizado no centro da Freguesia de Vimieiro
Este estabelecimento encontra-se totalmente equipado, todos os equipamentos visíveis nas fotos deste anúncio encontra-se em em ótimo estado e funcionamento.
-Wc privativo
-Patamar em mezanino
Trata-se de um supermercado com uma grande carteira de clientes e uma faturação muito interessante, o término do negócio deve-se a problemas de saúde pela parte do proprietário.
Localiza-se numa rua com muita passagem, nos arredores não existe nenhum supermercado, o que facilitará bastante o seu negócio.
O valor de arrendamento deste espaço é de 500€.

Venha conhecer!

AMI: 14573 | Avenida D. João II, nr. 66, 4715-304, Braga

Tel: 914501602 | Email: alexandreoliveira@decisoesesolucoes.com

Powered by CASAFARI CRM

Alexandre Oliveira

Tel: +351914501602

Email: alexandreoliveira@decisoesesolucoes.com

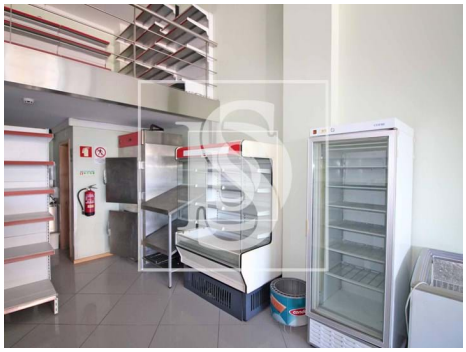

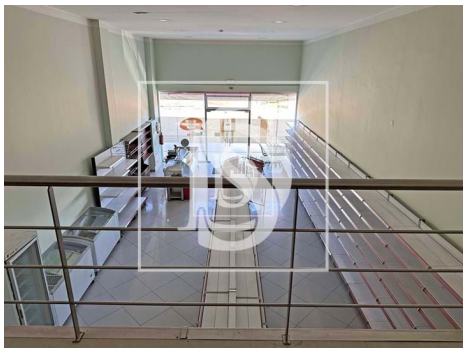

Características gerais

- Ano construção: 2003
- Animais de estimação benvindos
- Certificação energética: B-