Celso Sousa

Tel: 912687707

Email: celsosousa@decisoesesolucoes.com

Preço: 65 000 €

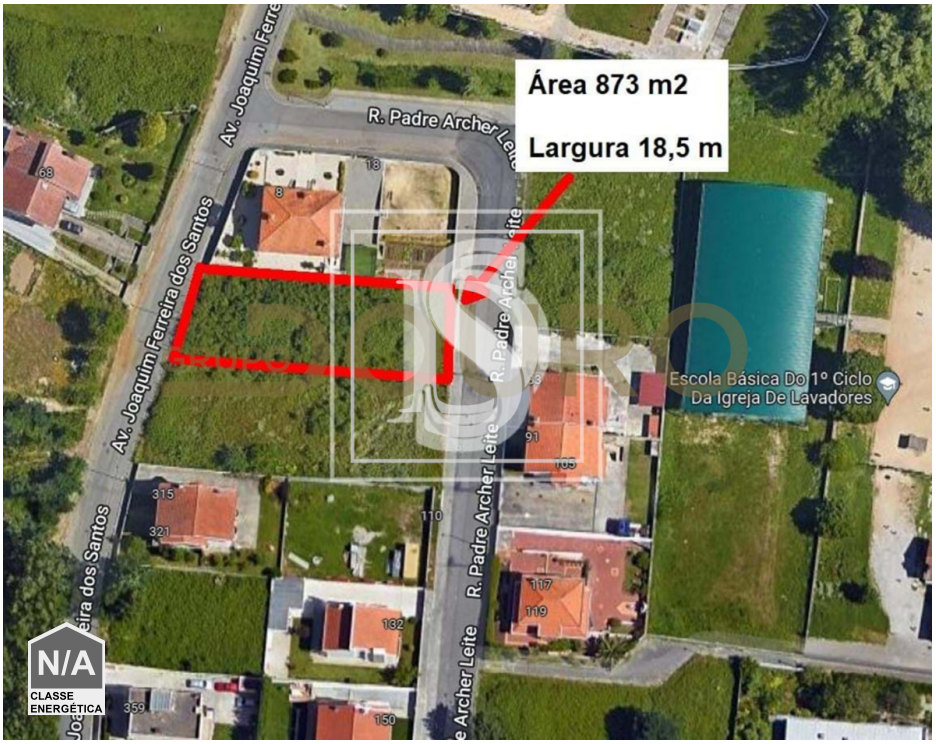

0	✖	0 m²	873 m²	✔

Ref. GDDALS146 | Vila Nova de Gaia

Terreno Não definido em UDF de Sandim, Olival, Lever e Crestuma

Terreno urbano em Olival destinado a construção.

Com uma área total de 873 m2, permite a construção de habitação unifamiliar de 2 pisos, com área de construção de 204 m2 e área de implantação de 102 m2 + garagem (43.50 m2 e arrumos (49.50m2).

Localizado junto Á igreja de Olival, em zona residencial calma, com bons acessos e excelente exposição solar.

Na Decisões e Soluções possuimos uma vasta carteira de parcerias que lhe permitem tratar do processo todo connosco, desde o financiamento ao projeto de arquitetura e até Á construção da sua casa.

Venha visitar e comece já a desenhar o seu futuro.

Celso Sousa

Tel: 912687707

Email: celsosousa@decisoesesolucoes.com

Características gerais

- Vista: Vista campo
- Orientação solar: Este, Oeste
- Certificação energética: Isento
- Garagem