**Bruna Almeida- Diretora Comercial**

**Tel:** 913036816

**Email:** brunaalmeida@decisoesesolucoes.com

## Preço: 1 100 000 €

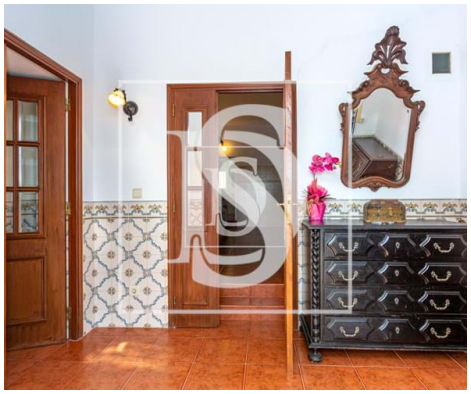

| 10 | 2 | ✖ | 171,65 m² | 0 m² | ✖ | 1937 |
|---|---|---|---|---|---|---|

**Ref.** DSTVRML128 | Tavira

## Quinta T10 em UDF de Luz de Tavira e Santo Estêvão

Quinta com três entradas independentes, composta por duas frações e com uma área total de 29.000m2, possuindo a maior duas casas tipicamente algarvias, sendo esta vedada com muro em pedra e rede de malha metálica.Nesta propriedade foram feitos estudos para o desenvolvimento de um projeto de turismo rural e poderá existir todavia a viabilidade para a execução do mesmo.

Aproveite esta oportunidade e fale connosco.

## Bruna Almeida- Diretora Comercial

**Tel:** 913036816

**Email:** brunaalmeida@decisoesesolucoes.com

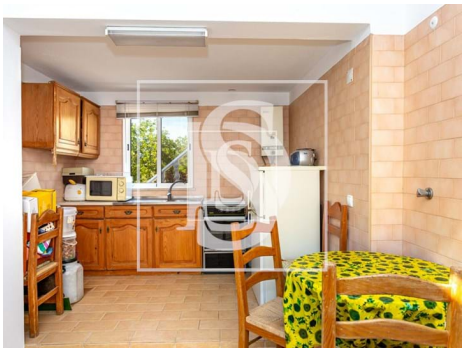

# Características gerais

- Lareira
- Estores
- Jardim
- Sistema solar
- Portões eléctricos
- Com estacionamento
- Rega automática
- Certificação energética: F
- Caixilharias Alumínio
- Janela
- Ano construção: 1937
- Vista: Vista mar, Vista campo
- Gás: Botija
- Vidros duplos
- Furo
- Nº estacionamentos: 4