Pedro Serra

Tel: 919652283

Email: pedroserra@decisoesesolucoes.com

Preço: 58 000 €

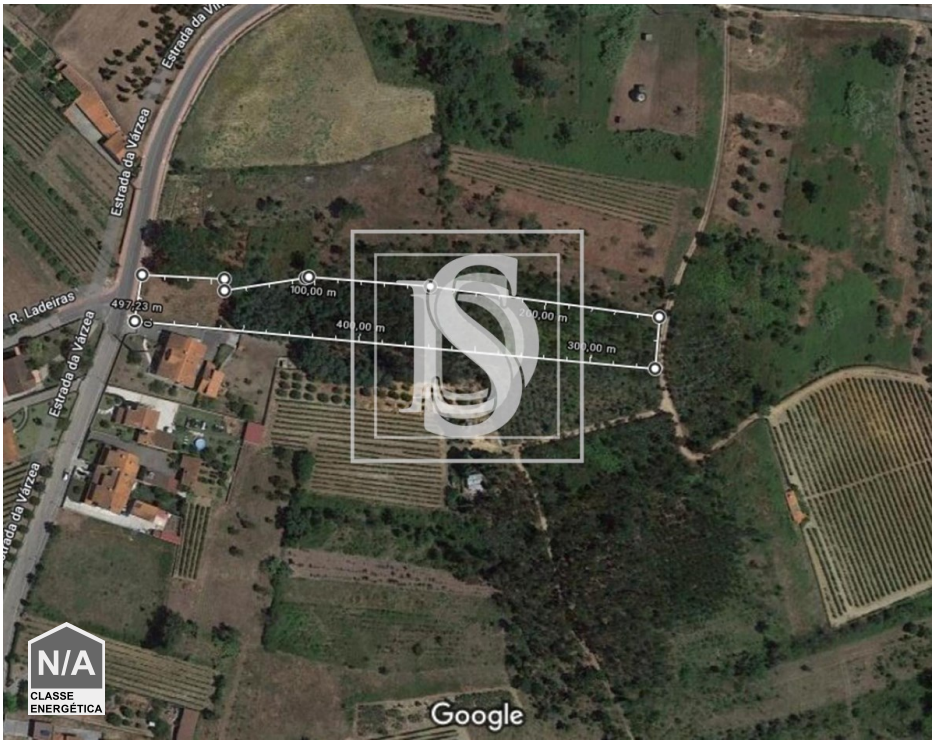

0	✖	850 m²	6140 m²	✖

Ref. ANDADM416 | Anadia

Terreno Tamengos, Aguim e Óis do Bairro

Terreno rústico com 6.140 m2 e viabilidade de construção numa área de aproximadamente 850m2.
Situado em local tranquilo, numa rua de moradias unifamiliares, a cinco minutos do centro de Anadia.

AMI: 13413 | Rua Júlio Maia, nº 80, 3780-233, Anadia

Tel: 231027092 | Email: pedroserra@decisoesesolucoes.com

Powered by CASAFARI CRM

Pedro Serra

Tel: 919652283

Email: pedroserra@decisoesesolucoes.com

Características gerais

- Área bruta dependente: 6140
- Área bruta privativa: 850
- Vista: Vista campo
- Esgotos municipais
- Certificação energética: Isento