Carlos Silva

Tel: 965505697

Email: carlossilva@decisoesesolucoes.com

Preço: 500 000 €

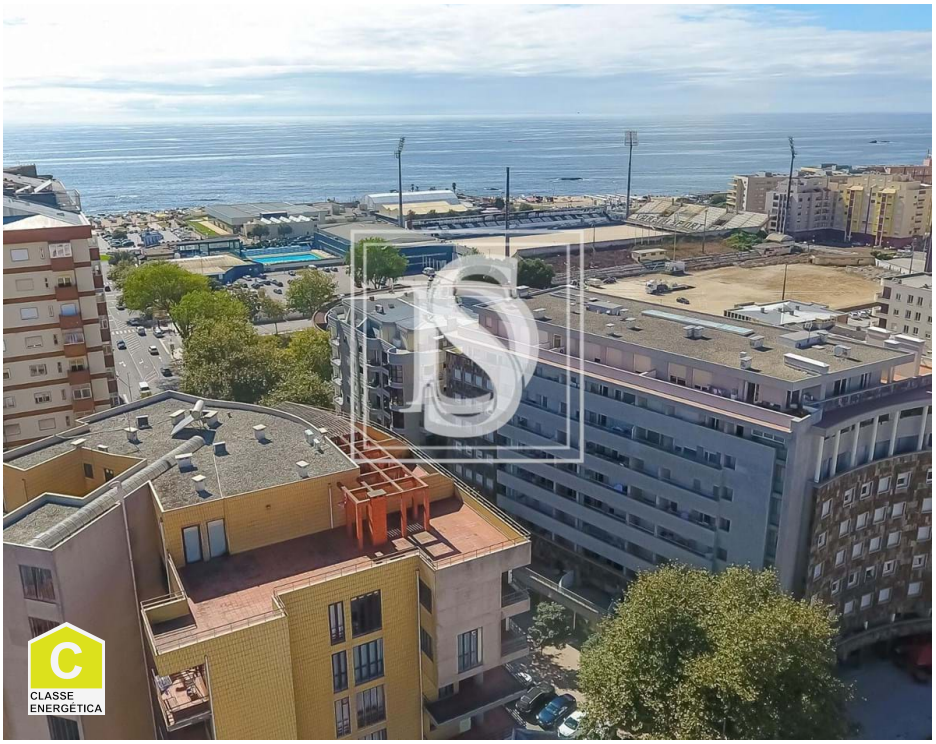

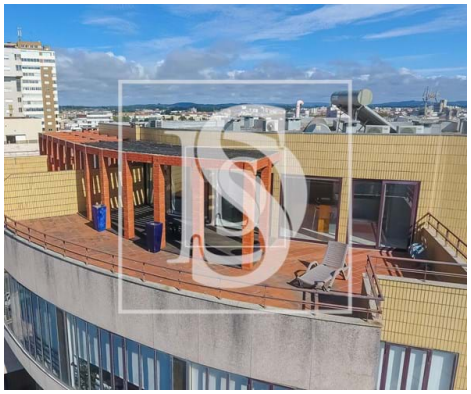

3	3	✖	152 m²	0 m²	✔	1997

Ref. ESPOSENDECS984 | Póvoa de Varzim

Apartamento T3 em UDF da Póvoa de Varzim, Beiriz e Argivai

Fabulosa cobertura que dispõe de 169 m² no seu interior + 210 m² de TERRAÇO e garagem fechada para 2 carros.

Trata-se de um imóvel distinto no mercado, que apresenta na sua construção materiais de elevada qualidade (madeiras naturais, mármores, entre outros).
Em termos interiores, temos a COZINHA EQUIPADA com eletrodomésticos da SIEMENS, uma divisão para LAVANDARIA que fica equipada com máquina de lavar e secar roupa, uma sala em OPEN SPACE com a cozinha (possibilidade de fechar através de vidro de correr) com vista mar, uma outra sala mais reservada, 3 WC's completas, uma SUITE com CLOSET e todos os quartos com ROUPEIROS EMBUTIDOS. Um aspeto muito importante, é que temos muita LUZ NATURAL em todas as divisões.

O imóvel dispõe, ainda, de terraços exteriores que permite-nos ter uma vista desafogada 360' (VISTA MAR e VISTA CIDADE), painéis solares para aquecimento das águas, ar condicionado por conduta na área social e através de splits nas divisões mais privadas (quartos), vidros duplos, tetos falsos com isolamento térmico e garagem fechada para 2 carros.

Carlos Silva

Tel: 965505697

Email: carlossilva@decisoesesolucoes.com

MARQUE VISITA.

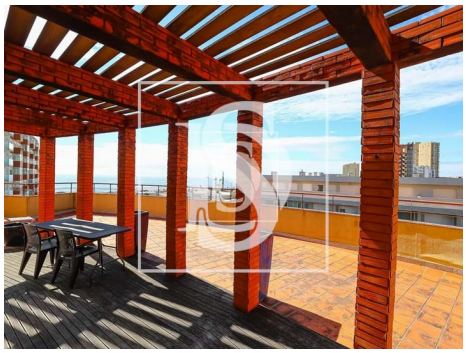

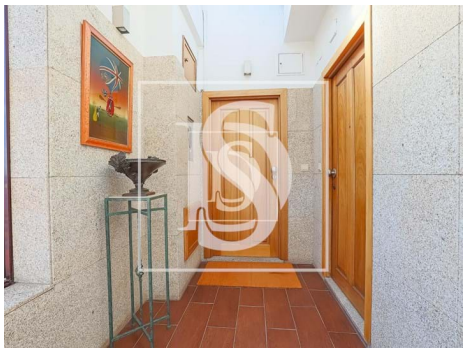

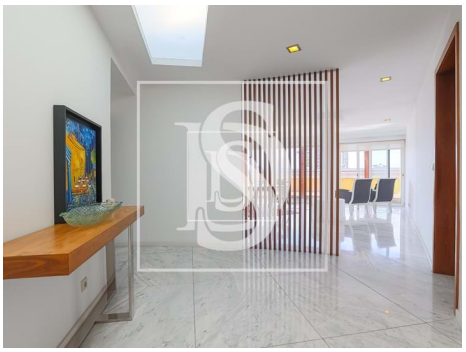

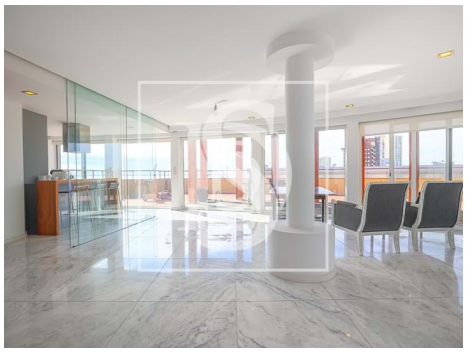

Características gerais

- Ar condicionado
- Banheira simples
- Resguardos de banheira
- Ano construção: 1997
- Vista: Vista cidade, Vista mar
- Video porteiro
- Esgotos municipais
- Garagem
- Animais de estimação benvindos
- Roupeiros
- Polibã
- Resguardos de Polibã
- Caixilharia com corte térmico/acústico
- Elevador
- Estores eléctricos
- Certificação energética: C
- Nº estacionamentos: 2