Martinha Silva

Tel: 965613918

Email: martinhasilva@decisoesesolucoes.com

Preço: 75 000 €

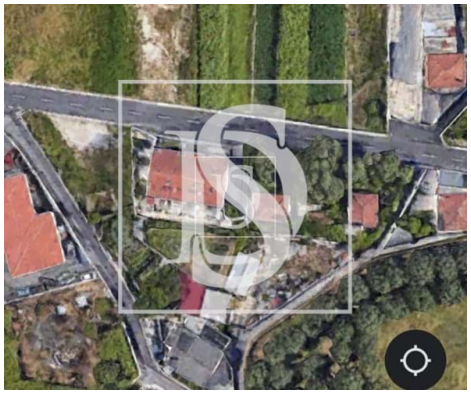

3	0	✖	0 m²	500 m²	✖	

Ref. VPAMS404 | Viana do Castelo

Terreno ideal para moradia Térrea T3, em Santa Marta de Portuzelo

Terreno urbanizável com 500m2
Perfil Plano e ideal para a sua moradia térrea!

Excelente exposição solar.
Já possui um projeto para moradia térrea de tipologia T3 aproveitando a orientação e características do terreno que poderá ser o que procura!

Se procura Consultoria Imobiliária de excelência, encontrá-la-á aqui, na Decisões e Soluções de Viana do Castelo!

Tem connosco um acompanhamento personalizado à medida do seus pedidos e características.
O nosso serviço de intermediação de crédito é o mais profissional e assertivo do mercado!
Sem rodeios, sem demoras, nem incertezas, conheça connosco as melhores condições do mercado para o seu credito habitação e a consolidação dos seus compromissos financeiros, para que possa conquistar a casa dos seus sonhos!

AMI:

Tel: | Email:

Martinha Silva

Tel: 965613918

Email: martinhasilva@decisoesesolucoes.com

Escolha Exclusiva, Mediação Imobiliária, Lda. Ami 18126. Intermediário de crédito vinculado pelo Banco de Portugal sob n. 6319.

Características gerais

• Certificação energética: Isento