Estefânia Simões

Tel: +351919755635

Email: estefaniamagalhaes@decisoesesolucoes.com

Preço: 190 000 €

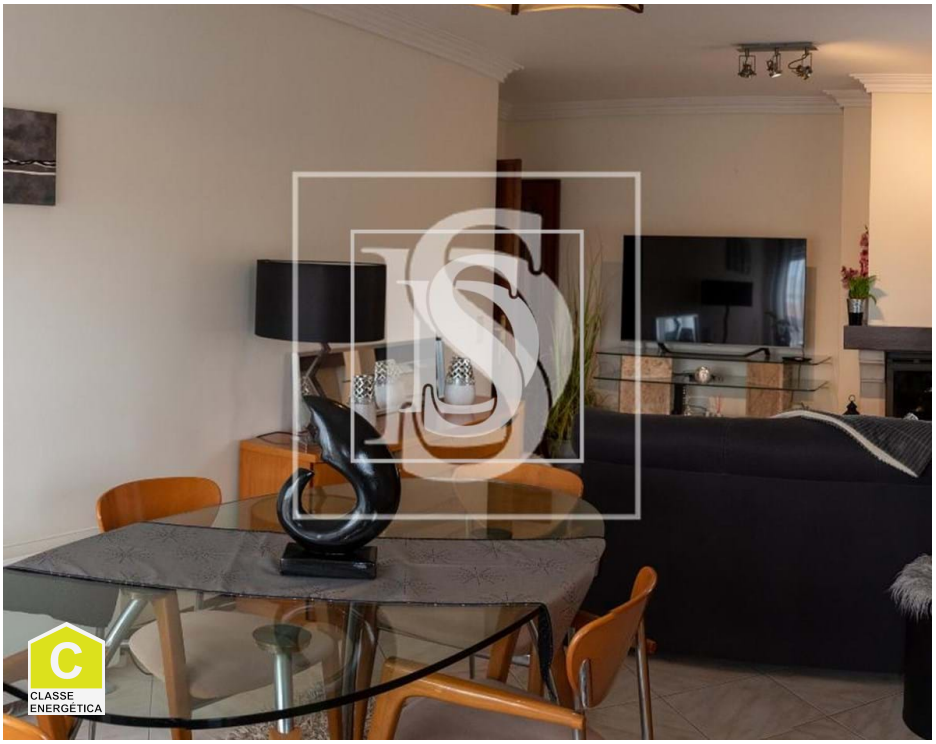

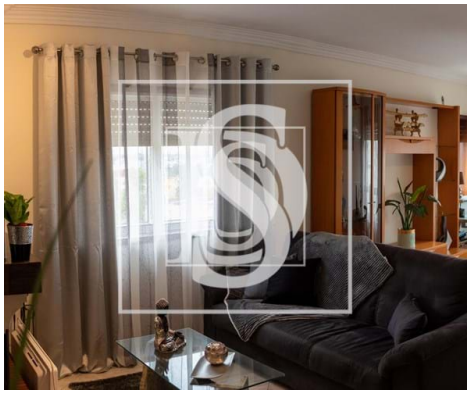

2	1	✖	90 m²	0 m²	✔	1998

Ref. ESTEFANIAMAGALHAES126 | Vila Nova de Gaia

Apartamento T2 em UDF de Santa Marinha e São Pedro da Afurada

Excelente T2 com vista desafogada da cidade do Porto sobre a Ribeira.
Apartamento com grandes áreas, lareira, 2 WC, cozinha equipada, lavandaria, quartos com armários embutidos, sala com muita luminosidade e grandes janelas, com lugar de garagem e parqueamento.
Próximo do El Corte inglês, estação das Devesas, metro, comércio, escolas, hotéis, piscinas municipais, colégios, supermercados ,e tudo o que é comércio e serviços.

Estefânia Simões

Tel: +351919755635

Email: estefaniamagalhaes@decisoesesolucoes.com

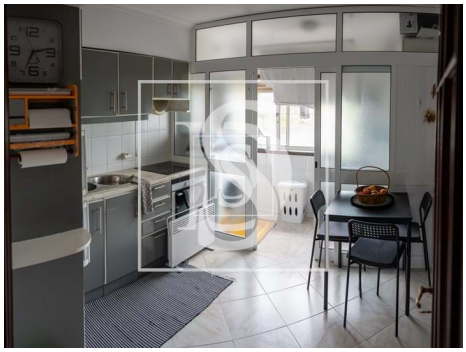

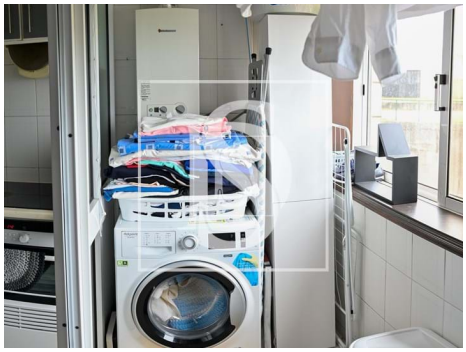

Características gerais

- Frigorífico
- Cozinha: Placa, Forno
- Ano construção: 1998
- Elevador
- Localização sossegada
- Área de estacionamento
- Certificação energética: C
- Nº estacionamentos: 1
- Exaustor
- Cozinha equipada
- Vista: Vista jardim, Vista cidade, Vista urbanização
- Com estacionamento
- Localização central
- Vistas panorâmicas
- Garagem