Jorge Abreu

Tel: 968954740

jorgeabreu@first4you.eu

525 000 € | Ref. 2118 | Funchal

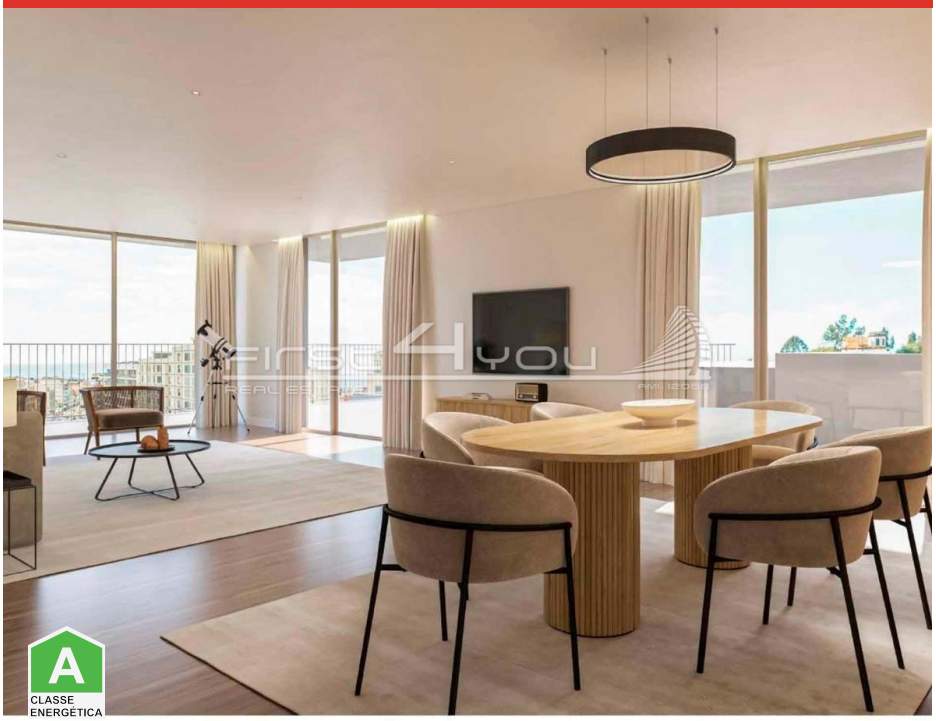

3	4	✖	0 m²	0 m²	✖	2024

Apartamento T3 com suites - Piso 1º

T3 (D) - Piso 1º (BL B) Situado na freguesia de Santa Luzia, Hinton é um atrativo novo edifício que será composto por 40 apartamentos lindamente projetados. Morar no Hinton é aproveitar o melhor dos dois mundos: um ambiente tranquilo, diversificado e localização central, com bons acessos automóveis e transportes públicos, disfrutando da proximidade com espaços abertos e verdes, como o jardim de Santa Luzia.

Jorge Abreu

Tel: 968954740

jorgeabreu@first4you.eu

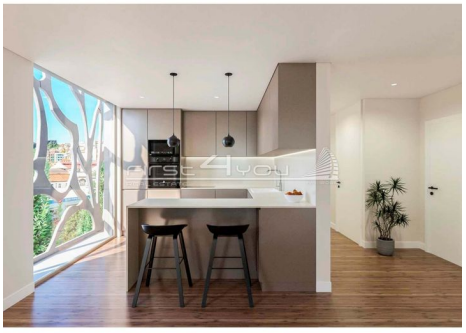

Características gerais

- Ano construção: 2024
- Certificação energética: A

AMI: 12058 | Avenida Arriaga, 75 - 1º Andar, Sala 105
9000-064 Funchal
Madeira - Portugal, 9000-064,

Tel: +351 968 954 740 | Email: info@first4you.eu

Powered by CASAFARI CRM