Rui Oliveira

Tel: 919290107

Email: ruioliveira@decisoesesolucoes.com

Preço: 568 000 €

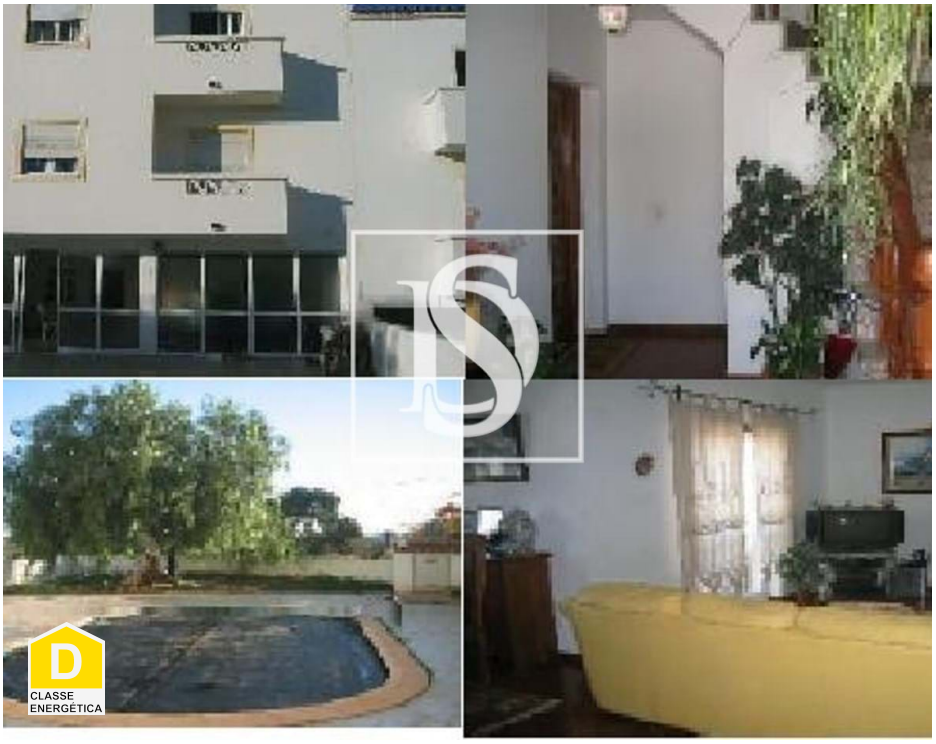

6	4	✔	226 m²	0 m²	✔	1998

Ref. RO77 | Lagoa

Moradia Geminada T6 em UDF de Estí´mbar e Parchal

Moradia com dois apartamentos T3. , piscina , cave ampla com garagem, cozinha , salão e duas divisões.
virada a Sul nos quartos e piscina.
Excelente localização .

AMI: 9474 | Rua Dr. Afonso Costa nº 27A - LojaB , 8400-317, Lagoa

Tel: 282356496 | Email: ruioliveira@decisoesesolucoes.com

Powered by CASAFARI CRM

Rui Oliveira

Tel: 919290107
Email: ruioliveira@decisoesesolucoes.com

Características gerais

- Frigorífico
- Cozinha: Placa, Forno, Máquina de secar
- Ar condicionado
- Maquina lavar roupa
- Roupeiros
- Deteção de abertura de janelas
- Injeção na rede
- Resguardos de banheira
- Vidros Simples
- Barbecue
- Sistema solar
- Gás: Botija
- Portão de garagem eléctrico
- Certificação energética: D
- Garagem
- Exaustor
- Lareira
- Cozinha equipada
- Maquina lavar loiça
- Caixilharias Alumínio
- Banheira simples
- Polibã
- Resguardos de Polibã
- Piscina
- Ano construção: 1998
- Vista: Vista campo , Vista montanha
- Alarme
- Esgotos municipais
- Orientação solar: Norte, Sul