**Goreti Moreira**

**Tel:** 938759016

**Email:** goretimoreira@decisoesesolucoes.com

**Preço: 450 000 €**

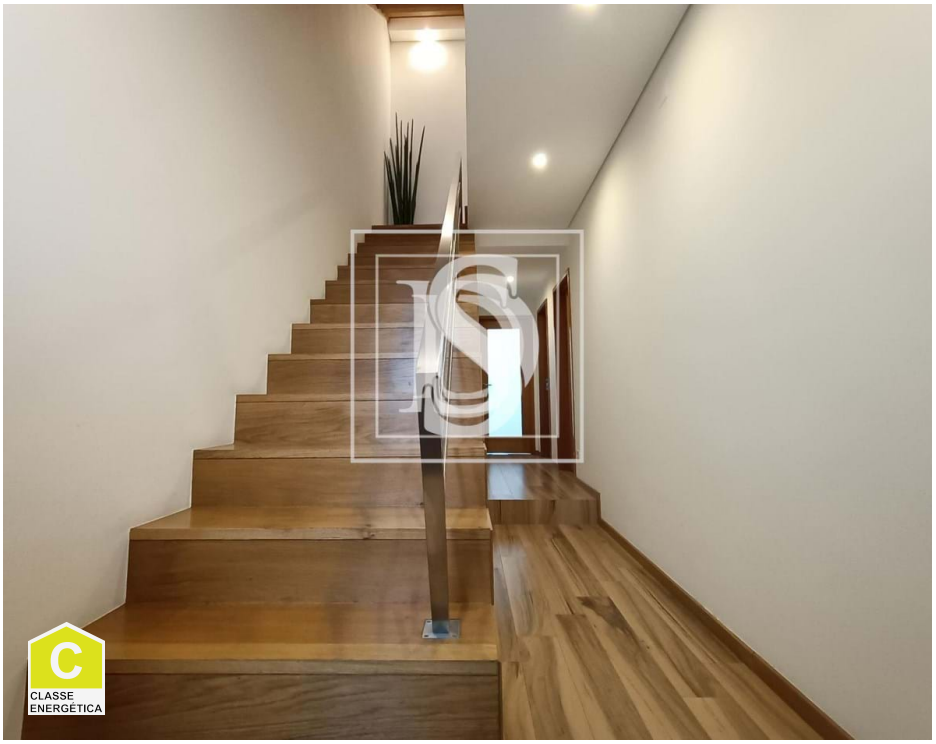

| | | | | | | |
|---|---|---|---|---|---|---|
| 3 | 3 | ✖ | 130 m² | 0 m² | ✔ | 2000 |

**Ref.** ESPOSENDEGM757 | Póvoa de Varzim

## Moradia em Banda T3+1 em UDF da Póvoa de Varzim, Beiriz e Argivai

MORADIA T3+1, RENOVADA, NO CENTRO DA PÓVOA DE VARZIM

- Fabulosa Moradia em Pleno Centro da Cidade da Póvoa de Varzim
- Renovada
- Ótima exposição solar, Nascente / Poente
- Aspiração central
- Gás Canalizado
- Radiadores Elétricos
- Áreas amplas, Cozinha e Sala Moderna em Open space
- Cozinha EQUIPADA com Exaustor, Placa, Frigorifico Combinado, Forno, Micro-ondas e Maquina de Lavar Loiça
- Móveis Lacados a Branco
- Qualidade nos acabamentos
- Design Moderno e acolhedor
- Tetos Falsos com focos

**Goreti Moreira**

**Tel:** 938759016

**Email:** goretimoreira@decisoesesolucoes.com

- 3 Pisos
- 2 Casas de Banho
- Garagem para 1 carro
- Lavandaria Equipada com Máquina de Lavar Roupa e Máquina de Secar
- Pequeno TERRAÇO nas Traseiras
- Varanda comum a 2 quartos, virada a Nascente
- No 3° Piso tem uma Sala de estar / diversão, com janela basculante e com arrumos

Se pretende comprar a sua CASA DE SONHO, em pleno CENTRO DA CIDADE e servido de todo o tipo de comércio e serviços, ESTA É A SUA GRANDE OPORTUNIDADE!

AGENDE JÁ A SUA VISITA!

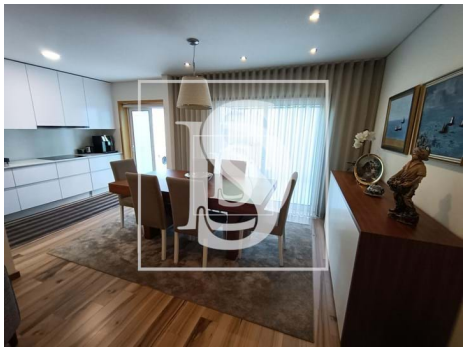

# Características gerais

- Frigorífico
- Esquentador
- Cozinha: Placa, Forno, Máquina de secar
- Microndas
- Exaustor
- Aquecimento

# Goreti Moreira

**Tel:** 938759016

**Email:** goretimoreira@decisoesesolucoes.com


- Cozinha equipada
- Maquina lavar loiça
- Caixilharias Alumínio
- Resguardos de Polibã
- Vista: Vista cidade
- Aspiração central
- Video porteiro
- Portão de garagem eléctrico
- Esgotos municipais
- Orientação solar: Este, Oeste
- Estadia mínima 7 dias
- Maquina lavar roupa
- Roupeiros
- Polibã
- Ano construção: 2000
- Gás: Rede principal
- Marquise
- Vidros duplos
- Despensa
- Certificação energética: C
- Garagem
- Animais de estimação benvindos