Cláudio Belo

Tel: 910203433

Email: claudiomanuelbelo@decisoesesolucoes.com

Preço: 58 500 €

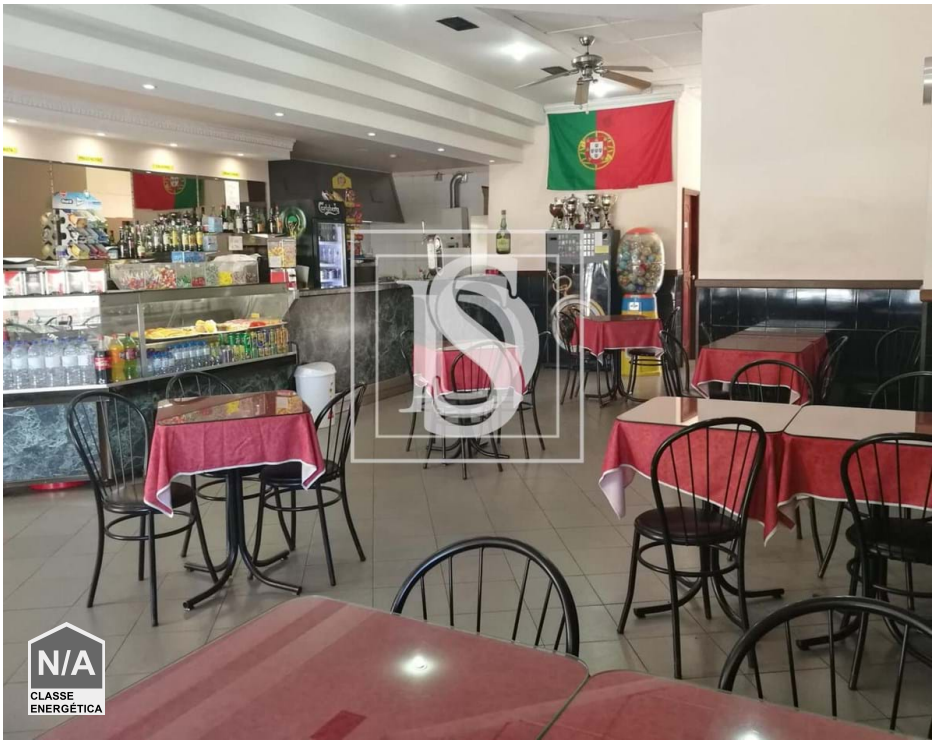

0	✖	91 m²	0 m²	✔	2001

Ref. SHNcmb204 | Maia

Café a funcionar em pleno com esplanada em Águas Santas.

Café com esplanada a funcionar em pleno. Localização bastante movimentada com muito comércio local no envolvente, Espaço agradável com 36 lugares sentados no interior do café mais 24 na esplanada. Copa completamente equipada como também vitrines e frios. Garagem box nas traseiras e arrumos.
Não perca esta oportunidade de negócio.

Cláudio Belo

Tel: 910203433

Email: claudiomanuelbelo@decisoesesolucoes.com

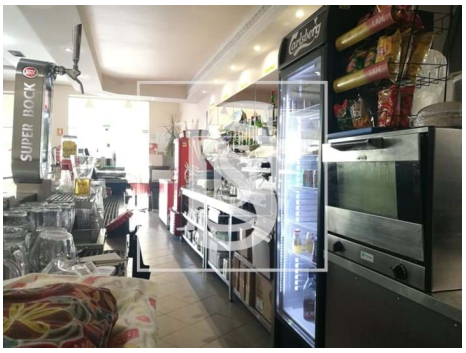
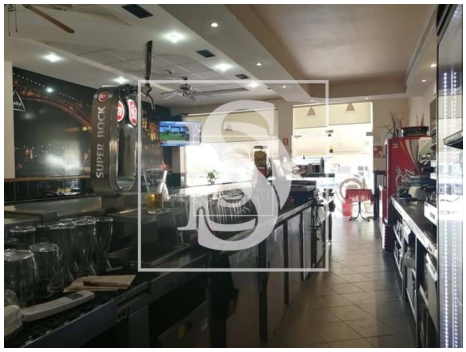

Características gerais

- TV
- Microndas
- Cozinha: Forno, Arca frigorífica
- Cozinha equipada
- Ano construção: 2001
- Orientação solar: Este, Oeste
- Nº estacionamentos: 1
- Frigorífico
- Exaustor
- Mobilado
- Maquina lavar loiça
- Certificação energética: Isento
- Garagem