Sérgio Pereira

Tel: 933230803

Email: sergiosilvapereira@decisoesesolucoes.com

Preço: 1 000 €

2	1	✖	83 m²	0 m²	✖	1997

Ref. ESPOSENDESSP656 | Póvoa de Varzim

T2 junto ao hospital da Luz, na PÓVOA DE VARZIM

Apartamento para ARRENDAMENTO, junto ao hospital da Luz, na PÓVOA DE VARZIM.

Este fantástico apartamento é arrendado totalmente mobilado e equipado!

- Máquina de lavar roupa
- Máquina de lavar loiça
- Placa
- Forno
- Esquentador
- Frigorifico
- TV
- Sala de estar e jantar
- Quartos com roupeiros embutidos
- Varandas
- Lugar de garagem + arrumos
- Prédio com elevador

AMI:

Tel: | Email:

Sérgio Pereira

Tel: 933230803

Email: sergiosilvapereira@decisoesesolucoes.com

Servido de todo o tipo de comércio e serviços na envolvente.

Rápidos acessos ao nó da autoestrada e ao centro da Cidade da Póvoa de Varzim.

AGENDE JÁ A SUA VISITA!

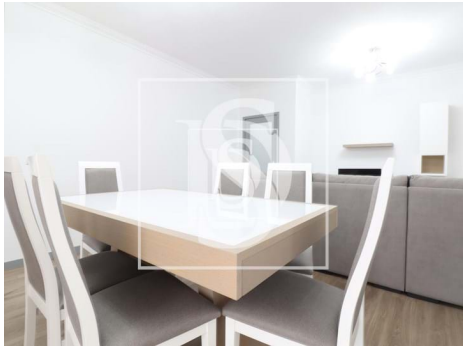

Características gerais

- TV
- Esquentador
- Cozinha: Placa, Forno
- Cozinha equipada
- Maquina lavar loiça
- Caixilharias Alumínio
- Polibã
- Ano construção: 1997
- Microndas
- Exaustor
- Mobilado
- Maquina lavar roupa
- Roupeiros
- Injeção na rede
- Resguardos de Polibã
- Vista: Vista cidade

AMI:

Tel: | Email:

Sérgio Pereira

Tel: 933230803

Email: sergiosilvapereira@decisoesesolucoes.com

- Elevador
- Video porteiro
- Certificação energética: C
- Com estacionamento
- Esgotos municipais

AMI:

Tel: | Email: