Carlos Real

Tel: 929183047

Email: carlosreal@decisoesesolucoes.com

Preço: 415 500 €

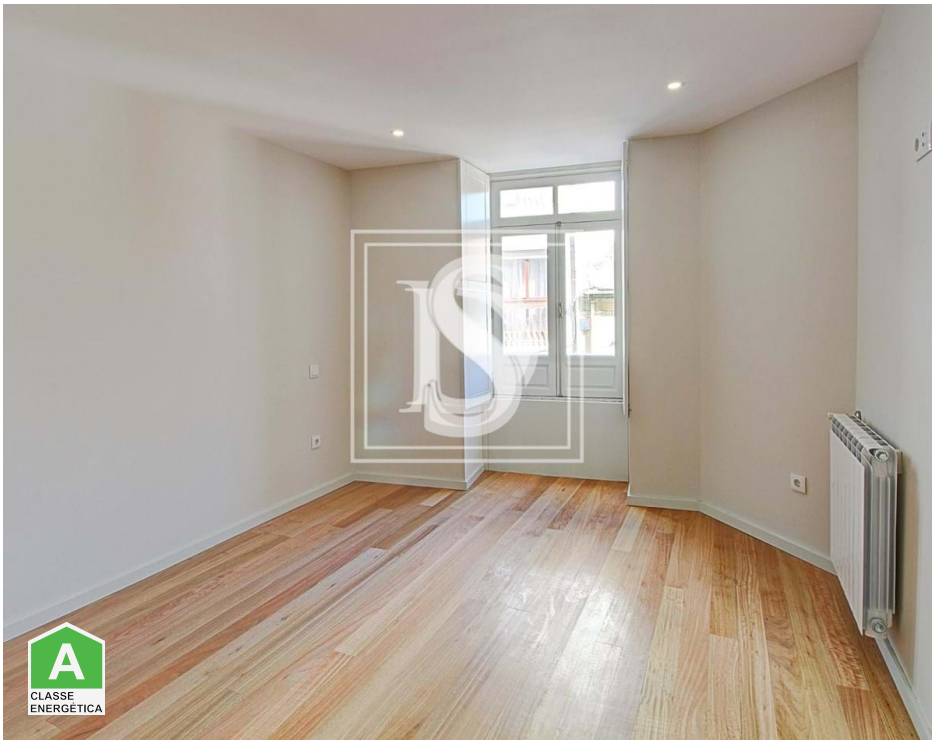

4	3	✖	110 m²	0 m²	✔	2020

Ref. FILIPEGONCALVES1200 | Póvoa de Varzim

Apartamento T4 Novo - Póvoa de Varzim

Apartamento T4 Novo - Póvoa de Varzim

Venha conhecer este apartamento novo, em pleno centro da Póvoa de Varzim e a 300 metros da praia.
Este apartamento com acabamentos modernos de grande qualidade:

. Revestimento da fachada em granito
. Caixilharia em alumínio, com vidro duplo
. Todos os tetos em pladur
. Elevador
. Portas de alta segurança
. Aquecimento central a gás natural
. Vídeo porteiro
. Estores eléctricos
. Pavimento em soalho na sala e quartos
. Madeiras lacadas
. Roupeiros

AMI: 11651 | Rua Ramalho Ortigão, 124, 4490-678, Póvoa de Varzim

Tel: 252065352 | Email: ds.povoadevarzim@decisoesesolucoes.com

Powered by CASAFARI CRM

Carlos Real

Tel: 929183047

Email: carlosreal@decisoesesolucoes.com

Área útil - 110m2
Área bruta privativa - 125m2
Valor por m2 (útil) - 3777€
Certificado Energético â€œAâ€□

Marque a sua visita!

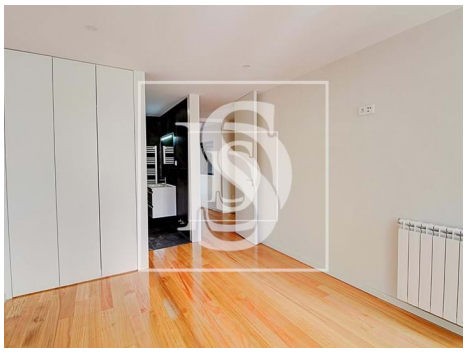
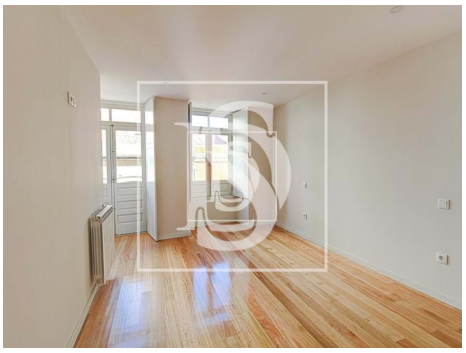
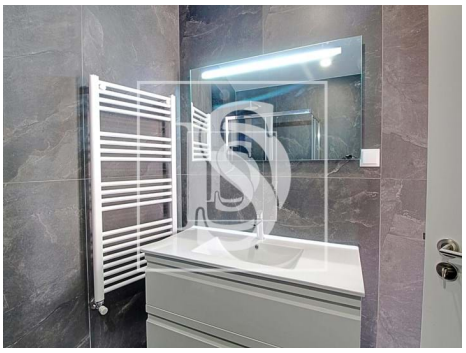

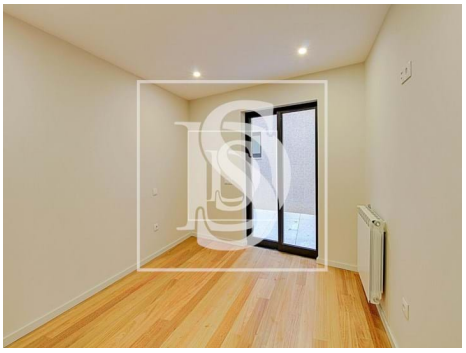
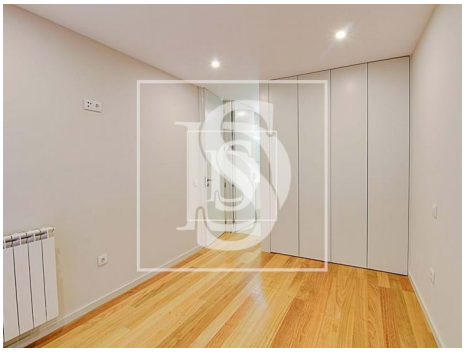

Características gerais

- Aquecimento Central: Gás
- Caixilharias Alumínio
- Caixilharia com corte térmico/acústico
- Gás: Rede principal
- Video porteiro
- Estores eléctricos
- Certificação energética: A
- Roupeiros
- Ano construção: 2020
- Vista: Vista cidade
- Elevador
- Vidros duplos
- Porta de segurança
- Garagem

Carlos Real

Tel: 929183047

Email: carlosreal@decisoesesolucoes.com

• Nº estacionamentos: 1