David Pinto

Tel: 918030430

Email: davidpinto@decisoesesolucoes.com

Preço: 285 000 €

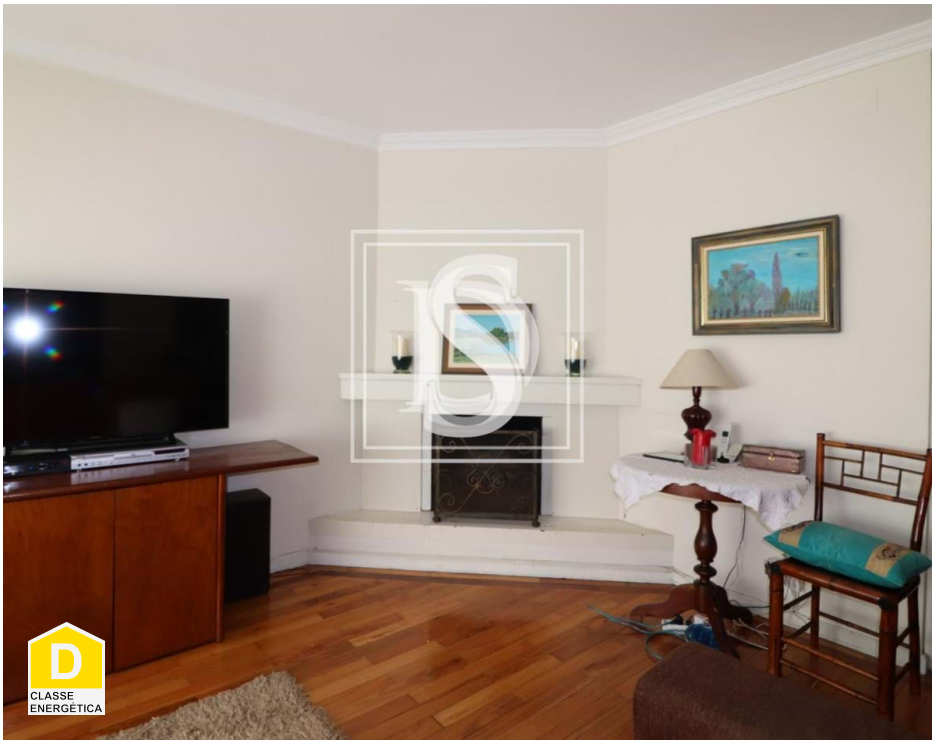

4	3	✖	153 m²	0 m²	✖	1995

Ref. ESPOSENDEDP352 | Póvoa de Varzim

Apartamento T4 DUPLEX em UDF da Póvoa de Varzim, Beiriz e Argivai

T4 DUPLEX no CENTRO da Póvoa de Varzim

Apartamento em BOM ESTADO, inserido em local residencial no Centro da Póvoa de Varzim, a 150 metros da PRAIA.

- Cozinha mobilada e EQUIPADA com exaustor, placa, forno e frigorífico
- Excelente Exposição Solar com varanda a Poente
- Piso em Madeira
- Sala com Lareira
- Roupeiros embutidos nos quartos
- 3 CASAS DE BANHO
- Um dos quartos é SUÍTE
- Porta de Segurança
- Varanda
- Elevador Novo no Edifício
- Possibilidade de 2 Lugares de Garagem

David Pinto

Tel: 918030430

Email: davidpinto@decisoesesolucoes.com

Este apartamento tem todo o tido de comércio e serviços Á porta, encontra-se a 500 metros do Hospital, a 1km da A28 e a 1km do METRO.

AGENDE A SUA VISITA !

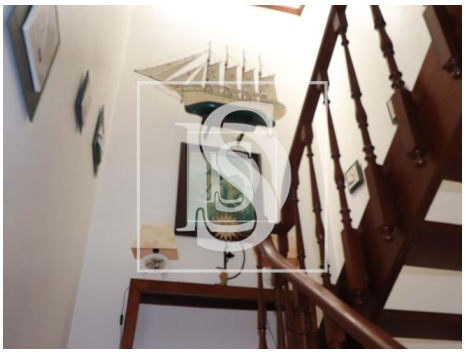

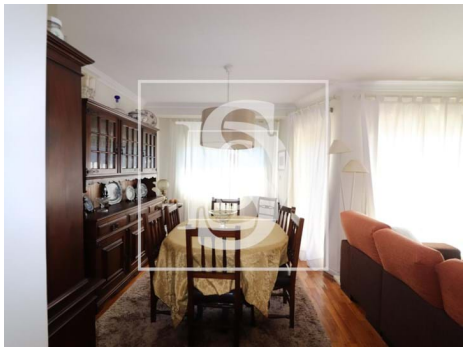

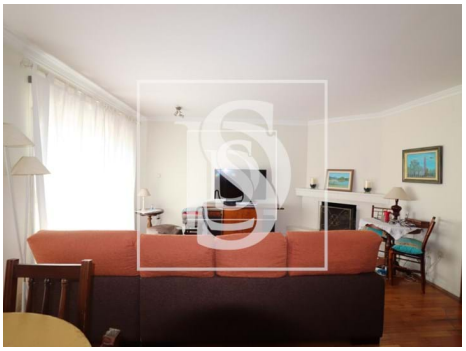

Características gerais

- Frigorífico
- Cozinha: Placa, Forno
- Cozinha equipada
- Barbecue
- Vista: Vista cidade
- Elevador
- Esgotos municipais
- Orientação solar: Sul, Oeste
- Exaustor
- Lareira
- Roupeiros
- Ano construção: 1995
- Gás: Rede principal
- Marquise
- Certificação energética: D
- Nº estacionamentos: 2

David Pinto

Tel: 918030430

Email: davidpinto@decisoesesolucoes.com

• Animais de estimação benvindos