Carlos Silva

Tel: 965505697

Email: carlossilva@decisoesesolucoes.com

Preço: 480 000 €

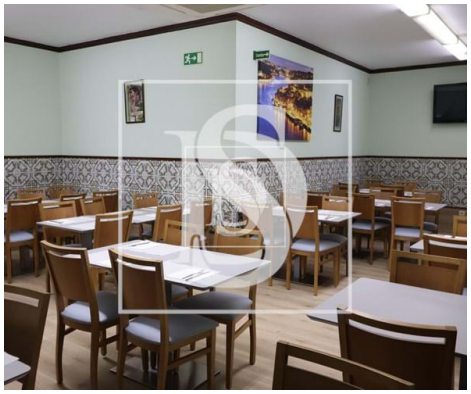

0	✖	217 m²	0 m²	✖	2006

Ref. ESPOSENDEJAB305 | Santo Tirso

Restaurante Não definido em UDF de Santo Tirso, Couto (Santa Cristina e São Miguel) e Burgães

Restaurante / Snack Bar em pleno CENTRO de SANTO TIRSO, em funcionamento e com capacidade para 104 pessoas.

O espaço é composto por por 3 áreas:

- uma primeira zona na entrada, direcionada para pequenos-almoços ou café da manhã, com espaço para 12 pessoas;
- uma segunda zona, com uma ampla sala com serviço exclusivo de balcão, para refeições ligeiras com espaço para 32 Pessoas;
- uma terceira zona, uma sala de restaurante, acolhedora e espaçosa para 60 Pessoas.

Outras características do espaço/negócio:

- Wc's de serviço
- Áreas de despensas e reserva de Produtos

Carlos Silva

Tel: 965505697

Email: carlossilva@decisoesesolucoes.com

- Ar Condicionado
- Televisões Led em ambas as Salas
-Totalmente Mobilado, Equipado e em funcionamento com:
- Churrasqueira Gresilva
- Chapa Lisa a gás
- Forno convetor com lavagem automática e 5 Tabuleiros
- Uma Arca Alta de Frio
- Várias arcas de Congelação, nomeadamente uma de Peixe, outra de Carne
- Máquina Prensa para Francesinhas (18 Unidades)
- Fogão Industrial
- Fritadeira com 2 Cubas
- Várias balanças de Peso de Alimentos
- Vários Balcões de Frio com 8 portas ao longo do espaço de snack Bar
- Montras Altas de Sobremesas, Frutas e Mariscos
- Espaço com Caixa Registadora Eletrónica, com serviço de pedidos por Tablets e cartão magnético para os pedidos.

NOTA IMPORTANTE: o valor anunciado é para a compra da loja e trespasse do restaurante todo equipado e a funcionar em pleno!
Se a pretensão for, apenas, o trespasse do negócio, ficando o restaurante todo equipado e a funcionar, o valor é de 310.000,00€
Se a pretensão for, eventualmente, comprar apenas o espaço/loja, o valor de venda passa para 170.000,00€.

VENHA CONHECER ESTA EXCELENTE OPORTUNIDADE DE NEGÓCIO!

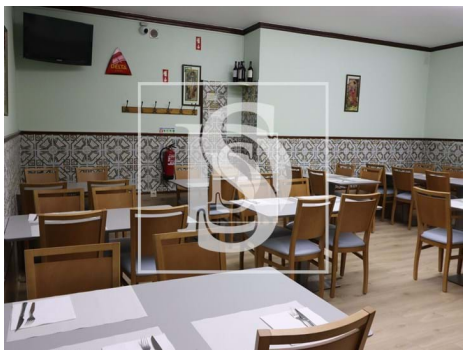
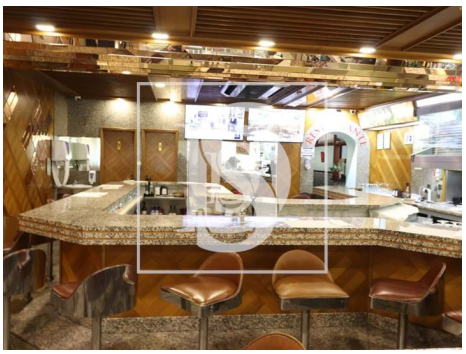
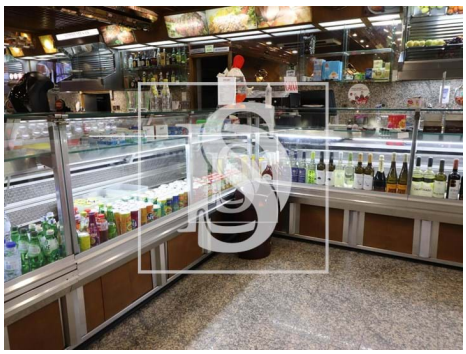
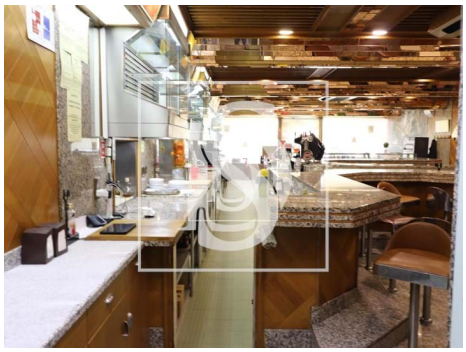

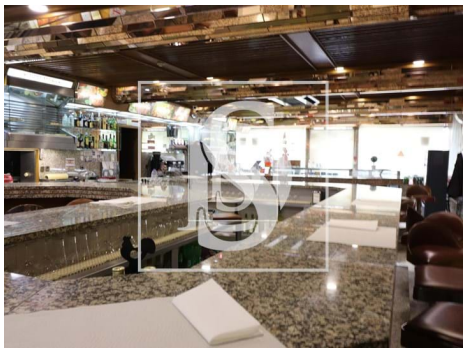

Carlos Silva

Tel: 965505697

Email: carlossilva@decisoesesolucoes.com

Características gerais

- Música ambiente
- Ano construção: 2006
- Marquise
- Esgotos municipais
- Animais de estimação benvindos
- Injeção na rede
- Gás: Rede principal
- Vidros duplos
- Certificação energética: B