Rui Marques

Tel: 965887310

Email: ruimiguelmarques@decisoesesolucoes.com

Preço: 36 500 €

0	✖	0 m²	253 m²	✖

Ref. TNVRM244 | Entroncamento

Terreno Não definido em Nossa Senhora de Fátima

Lote de terreno para construção da sua moradia de sonho.
Possibilidade de construção de moradia de R/C e 1º andar (imagem 3D ilustrativa para exemplo).
Localizado em Casal Vidigal, uma urbanização familiar e bastante tranquila, este lote conta com ótima exposição solar (Nascente e Poente), muito bons acessos.

Rui Marques

Tel: 965887310

Email: ruimiguelmarques@decisoesesolucoes.com

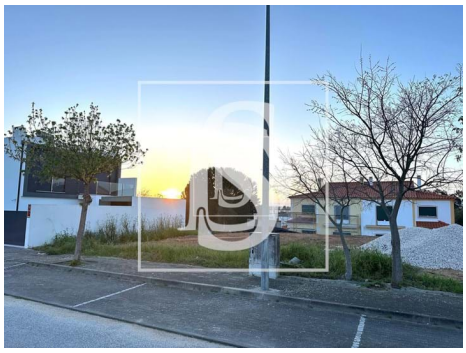

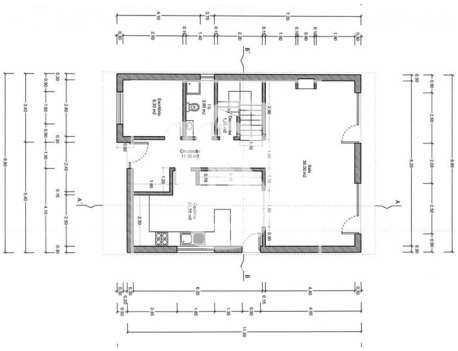

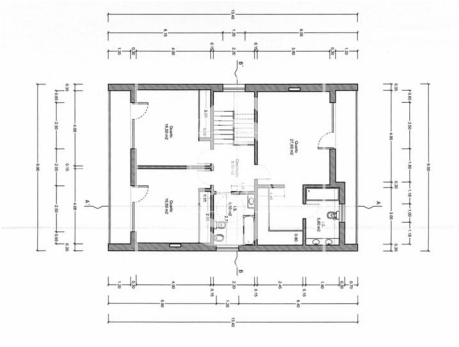

Características gerais

- Gás: Rede principal
- Esgotos municipais
- Orientação solar: Este, Oeste
- Com estacionamento
- Certificação energética: Isento