Nelson Romão

Tel: 964444639

Email: nelsonromao@decisoesesolucoes.com

Preço: 350 000 €

2	✖	132,65 m²	0 m²	✖	2007

Ref. SINPACM561 | Sines

Café Não definido em Sines

Espaço muito bem equipado com muitas potencialidades de negócio (Pastelaria, Pizzaria, Pão Quente, Snack-Bar ou ainda Restaurante).
Entrada por 3 ruas, muita luz, porta de correr automática, entre outras portas manuais.
Está equipada com video-vigilância, som de radio e dvd em todos os espaços, tv na esplanada e alarme.
Tem 1 sala exterior e esplanada com entrada independente e outra entrada comum.
Grelhador com boa saída de fumos.
Escritório, lavabos e wc para senhoras e para homens.
Montra para gelados, máquina de sumo de laranja.
Cozinha e sala de fabrico, wc para empregados com duche e armários para a troca de roupa.
Tem despensa do dia. Tem 3 arcas de frio se for necessário.
O alvará prevê trabalhar com qualquer ramos de atividade integrado na restauração.
Possibilidade de abrir qualquer outro ramo de atividade.

Nelson Romão

Tel: 964444639

Email: nelsonromao@decisoesesolucoes.com

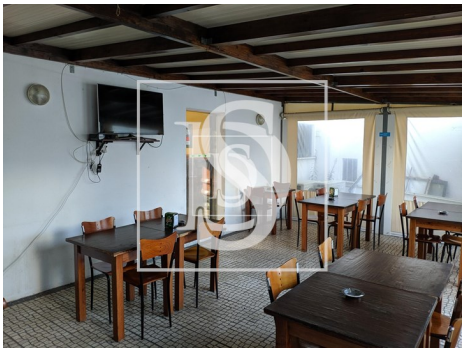

Características gerais

- Ano construção: 2007
- Animais de estimação benvindos
- Certificação energética: C