Paulo Ferreira

Tel: 919792814

Email: paulopintoferreira@decisoesesolucoes.com

Preço: 19 000 €

0	✖	6 m²	0 m²	✖	1988

Ref. FILIPEGONCALVES851 | Póvoa de Varzim

Loja na Póvoa de Varzim

O Quiosque da Praça é um dos mais tradicionais estabelecimentos no Bairro de Nova Sintra. Situado no lugar de Nova Sintra, junto ao parque desportivo do bairro de Nova Sintra, conta com vários serviços de bar e cafetaria durante todo o dia, com ambiente agradável e descontraído.
Não perca esta oportunidade de ter o seu próprio negócio a bom preço!!!

Paulo Ferreira

Tel: 919792814

Email: paulopintoferreira@decisoesesolucoes.com

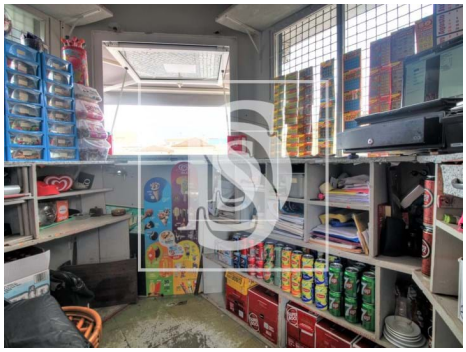

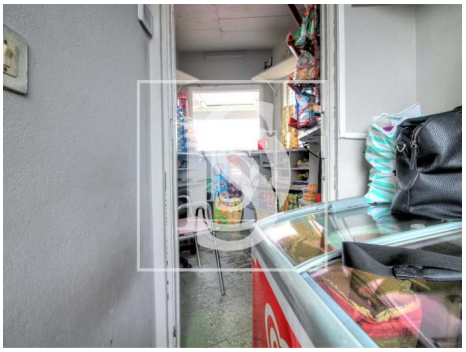

Características gerais

- Ano construção: 1988
- Certificação energética: Isento