Eugénio Pereira

Tel: 917173189

Email: eugeniopereira@decisoesesolucoes.com

Preço: 52 500 €

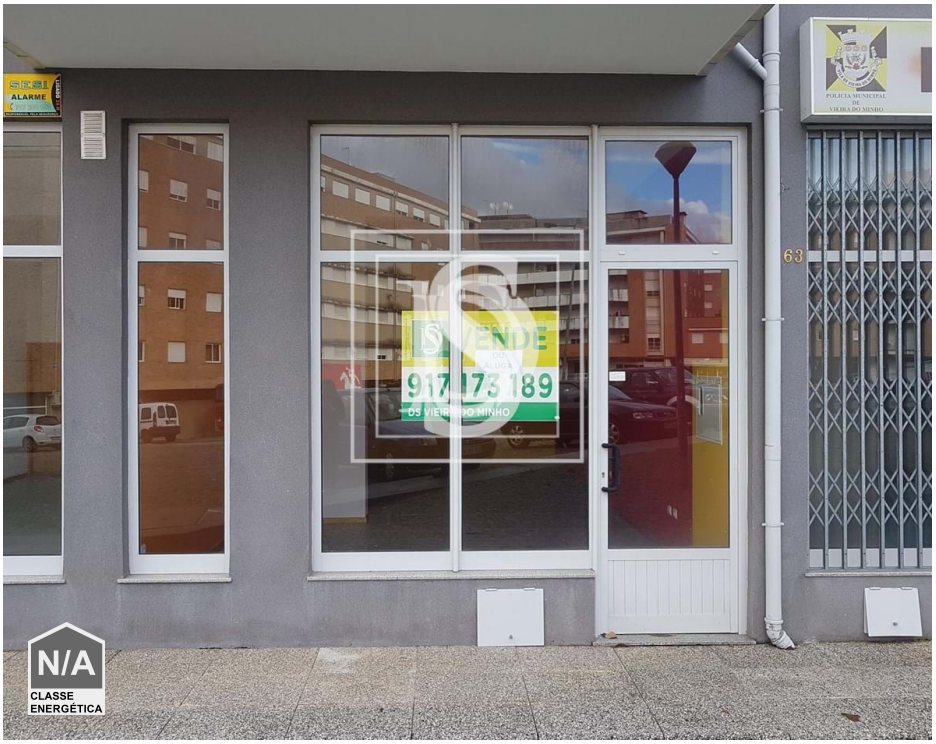

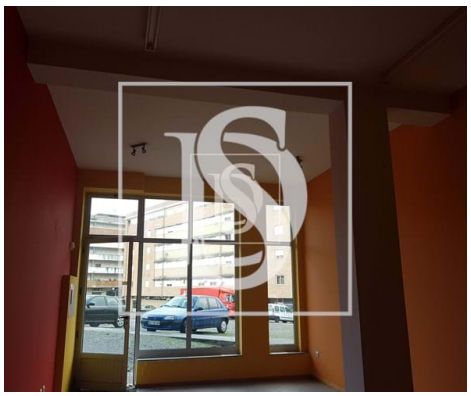

1	✖	60 m²	0 m²	✖	1990

Ref. EUGENIOPEREIRA47 | Vieira do Minho

Loja Não definido em Vieira do Minho

Loja com 50m2 em Vieira do Minho, junto ao largo da feira, optima localização e espaço amplo, com frente de montra virado para o campo da feira, e WC de serviço, esta loja destinada a comércio e serviços pode ser o local que procura para iniciar o seu negócio, com boa visibilidade e muito estacionamento gratuito disponível.
Para Venda ou arrendamento no caso do arrendamento o valor é de 250€/mês, para mais informações ou visita entre já em contacto.

Eugénio Pereira

Tel: 917173189

Email: eugeniopereira@decisoesesolucoes.com

Características gerais

- Caixilharias Alumínio
- InternetFibra
- Ano construção: 1990
- Vidros duplos
- Animais de estimação benvindos
- Portadas de Alumínio
- Acesso a pessoas com dificuldades motoras
- Vista: Vista montanha
- Certificação energética: Isento

AMI: 14523 | Avenida João da Torre, 217 4850-523 Vieira do Minho, 4850-523, Vieira do Minho

Tel: +253781627 | Email: eugeniopereira@decisoesesolucoes.com