Eugénio Pereira

Tel: 917173189

Email: eugeniopereira@decisoesesolucoes.com

Preço: 38 000 €

0	✖	0 m²	19150 m²	✖	1700

Ref. EUGENIOPEREIRA3 | Vieira do Minho

Terreno Não definido em UDF de Ventosa e Cova

Terreno junto Á nacional 103, com uma área de 19150m2 , otima exposição solar vistas sobre o geres e a albufeira de Caniçada, zona muito calma. Contem uma nascente de água já registada, este terreno tem uma área com eucaliptal da qual já pode obter rendimento do mesmo. Tem acessos em toda a envolvente da propriedade, dos quais um dos acessos é a própria estrada nacional.

AMI:

Tel: | Email:

Eugénio Pereira

Tel: 917173189

Email: eugeniopereira@decisoesesolucoes.com

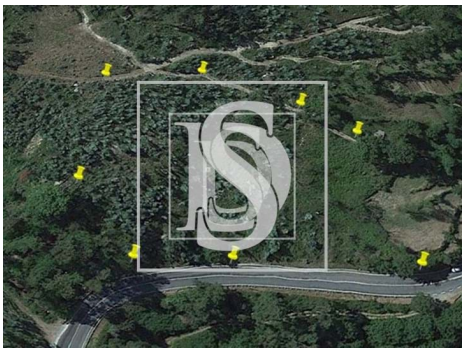

Características gerais

- Ano construção: 1700
- Certificação energética: Isento