Loulé - Loulé

TERRENO COM PROJETO APROVADO

Mapro Sociedade Mediação Imobiliária Lda.
Edifício Mapro · Av. Alm. Mendes Cabeçadas · 8135-106 Almancil · Algarve, Portugal
+351 289 390 880 · info@maprorealestate.com
www.maprorealestate.com

MAPRO REAL ESTATE · IMOBILIÁRIA | Knight Frank

TERRENO COM PROJETO APROVADO

Terreno com 2700m2 situado na zona rural de Loulé, na Tôr, com vistas panorâmicas. A Tôr é uma aldeia pitoresca, situada a uma curta distância do sustentável e ecológico Ombria Resort com o seu novíssimo campo de golfe de 18 buracos. Tem um projecto aprovado para construção de uma moradia de 3 pisos. O rés-do-chão é composto por dois quartos em suite com roupeiros embutidos e WC social, cozinha totalmente equipada em plano aberto com uma sala espaçosa e lareira dupla que dá acesso á área exterior coberta com BBQ e vista para a piscina panorâmica com jacuzzi. O primeiro andar é composto por dois espaçosos quartos em suite, incluindo o quarto principal com zona de vestir e cada um com o seu próprio terraço privado e jacuzzi! Há também uma sala adicional neste nível que pode ser usada como escritório. O piso inferior tem uma arrecadação, garagem dupla, WC social e um quarto adicional com luz natural e roupeiros embutidos. Existe também uma garagem no exterior, juntamente com um jardim paisagístico. Oferecendo vistas para o campo, este lote é uma oportunidade de construir a sua casa perfeita num ambiente tranquilo.

375 000 €

PREÇO

REF **3545**

FACTOS & CARACTERÍSTICAS

288 m²	2700 m²	-	-

Titularidade Empresa

Piscina Projeto

Jardim Projeto

Vistas Campo

Praia 22Km

Golf 4Km

Aeroporto 29Km

AVISO IMPORTANTE: Estas informações são meramente indicativas. Não fazem parte de qualquer contrato e podem ser alteradas em qualquer altura sem aviso prévio.

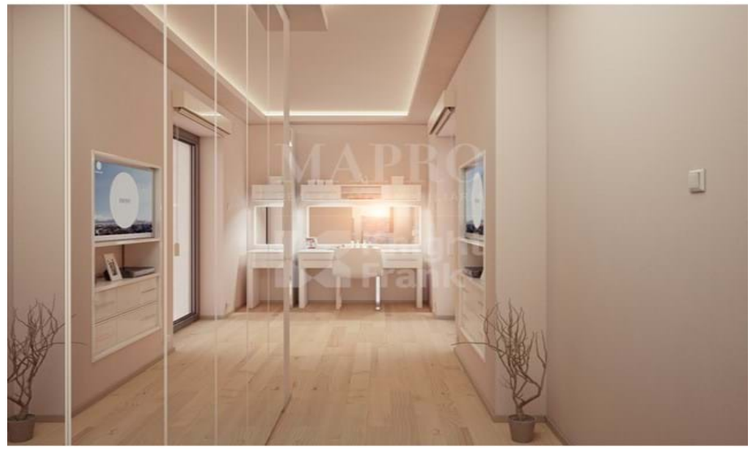

MAPRO
REAL ESTATE · IMOBILIÁRIA
Knight Frank