Tavira - Tavira

PROPRIEDADE ÚNICA

Mapro Sociedade Mediação Imobiliária Lda.
Edifício Mapro · Av. Alm. Mendes Cabeçadas · 8135-106 Almancil · Algarve, Portugal
+351 289 390 880 · info@maprorealestate.com
www.maprorealestate.com

MAPRO REAL ESTATE · IMOBILIÁRIA | Knight Frank

PROPRIEDADE ÚNICA

Situada num lote de terreno de 131.240m2, entre árvores maduras, lagoas, trilhos naturais e uma bela vida selvagem, encontra-se esta casa senhorial renovada com interiores excepcionais. A casa principal é composta por um amplo hall de entrada com casa de banho e lavandaria (acessível também pelo exterior) à esquerda. Num nível dividido à direita, fica a área de estar de tamanho generoso, iluminada e voltada para o sul, com grandes janelas e uma sala aconchegante e confortável. A cozinha está totalmente mobilada e equipada com ilha que dá acesso ao terraço coberto para pequenos-almoços com zona de estar e jantar ideal para o seu pequeno almoço. O corredor junto à sala de jantar conduz à suite do rés-do-chão com arrecadação e acesso aos jardins. A suite principal encontra-se no primeiro andar e inclui uma casa de banho com lavatório masculino e feminino acedido através do closet, um terraço privado com vistas panorâmicas sobre o campo e o mar e ainda um quarto adicional que foi integrado na suite principal através de uma porta com muito potencial para se adaptar às necessidades de cada um. Há também uma casa de banho separada neste andar. Entre a casa principal e a casa de hóspedes encontra-se este super convidativo terraço coberto de inspiração marroquina com bastante área de estar, rodeado por vegetação, com vista para os jardins e para o campo. A casa de hóspedes é composta por kitchenette, zona de refeições, sala de estar e 3 quartos suites, 2 dos quais partilham uma casa de banho "Jack and Jill". O exterior é muito bem mantido com várias áreas de entretenimento, incluindo o terraço da piscina com piscina aquecida, a área para churrasco, uma área com ...

5 375 000 €

PREÇO

REF **3485**

FACTOS & CARACTERÍSTICAS

840 m²	131240 m²	6	8

Titularidade Privado

Jardim Lagoa,Paisagístico

Garagem Tripla,Sim

Lareira Aberta

Mobília Negociável

Praia 14Km

Golf 22Km

Aeroporto 27Km

Ano Constr. 2000

Piscina Aquecida

Aquecimento Piso Radiante (Aquecimento e Refrigeração)

Alarme Video Porteiro

Vistas Vista Mar,Campo ,Montanha,Piscina

AVISO IMPORTANTE: Estas informações são meramente indicativas. Não fazem parte de qualquer contrato e podem ser alteradas em qualquer altura sem aviso prévio.

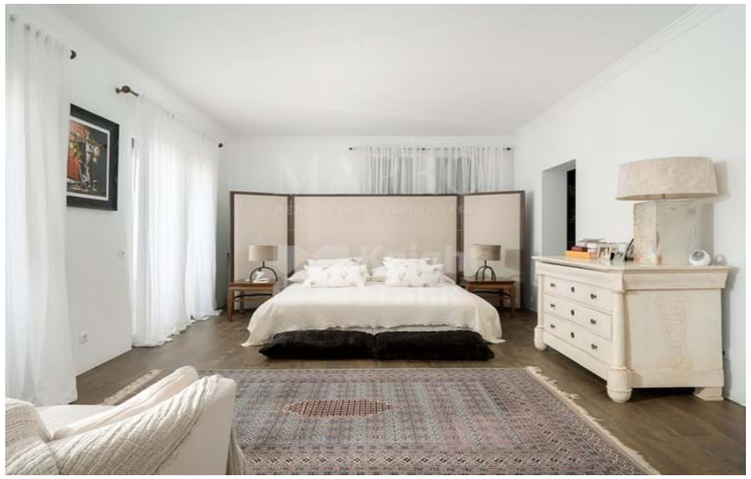

MAPRO
REAL ESTATE · IMOBILIÁRIA
Knight Frank