Varandas do Lago - *Loulé*

TERRENO EM EMPREENDIMENTO PRIVADO

Mapro Sociedade Mediação Imobiliária Lda.
Av. Alm. Mendes Cabeçadas · Edifício Mapro · 8135-106 Almancil · Algarve, Portugal
Tel. (+351) 289 390 880 · info@maprorealestate.com
AMI License 317
www.maprorealestate.com

TERRENO EM EMPREENDIMENTO

Localizado numa tranquila rua sem saída num empreendimento privado dentro do Triângulo Dourado, Varandas do Lago fica a uma curta distância a pé da praia e a uma curta distância de carro dos famosos campos de golfe da zona e restaurantes.

Terreno de 890m2 e 240m2 de área de construção + cave, permitindo-lhe construir a sua propriedade perfeita à medida.

A área de construção da cave depende da área do piso térreo.

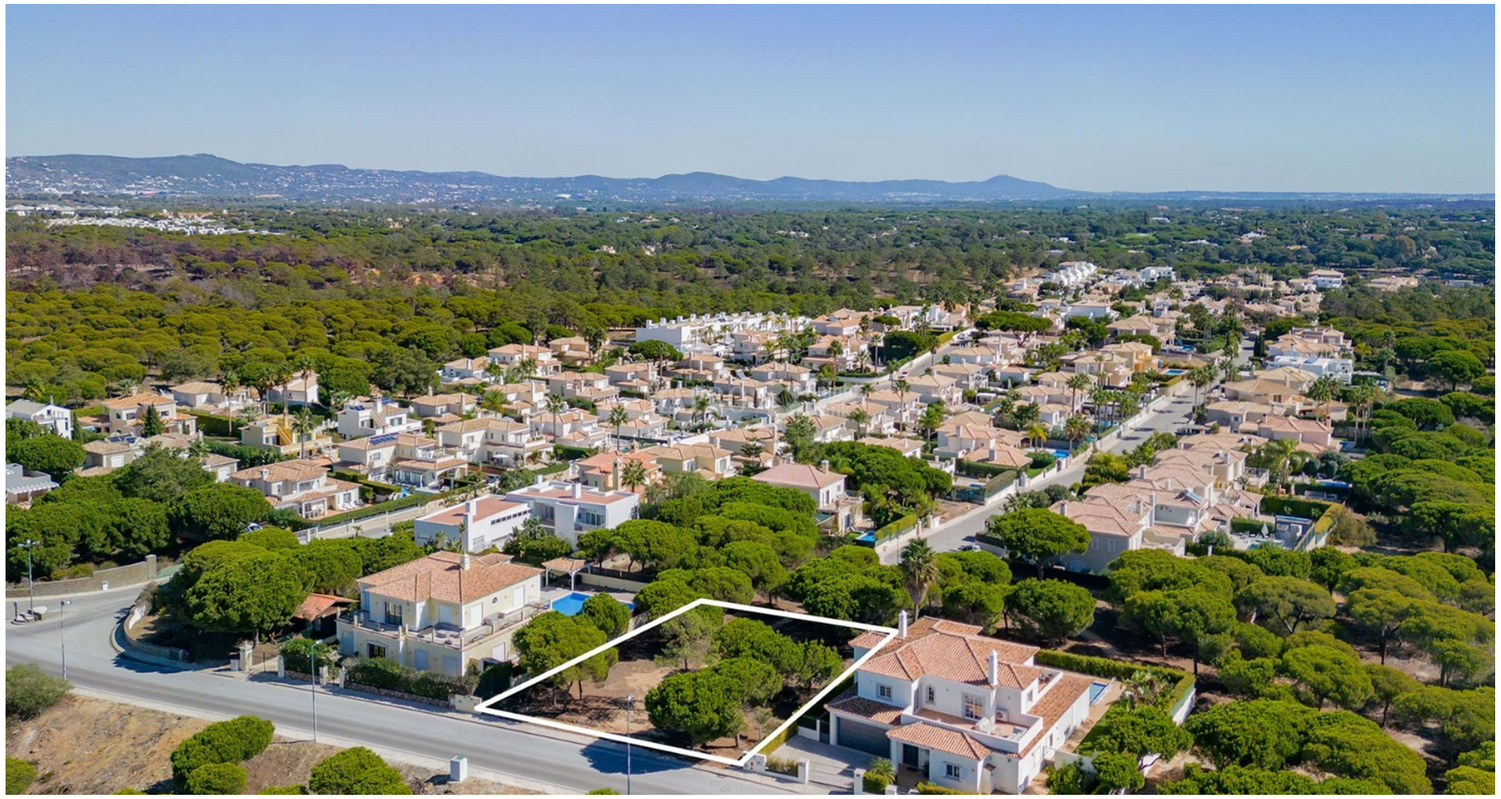

REF **2357**

FACTOS & CARACTERÍSTICAS

240 m²	890 m²	-	-

€ 1 975 000

Titularidade Privado

Praia A Pé

Golf 2Km

Aeroporto 18Km

Vistas Urbanização
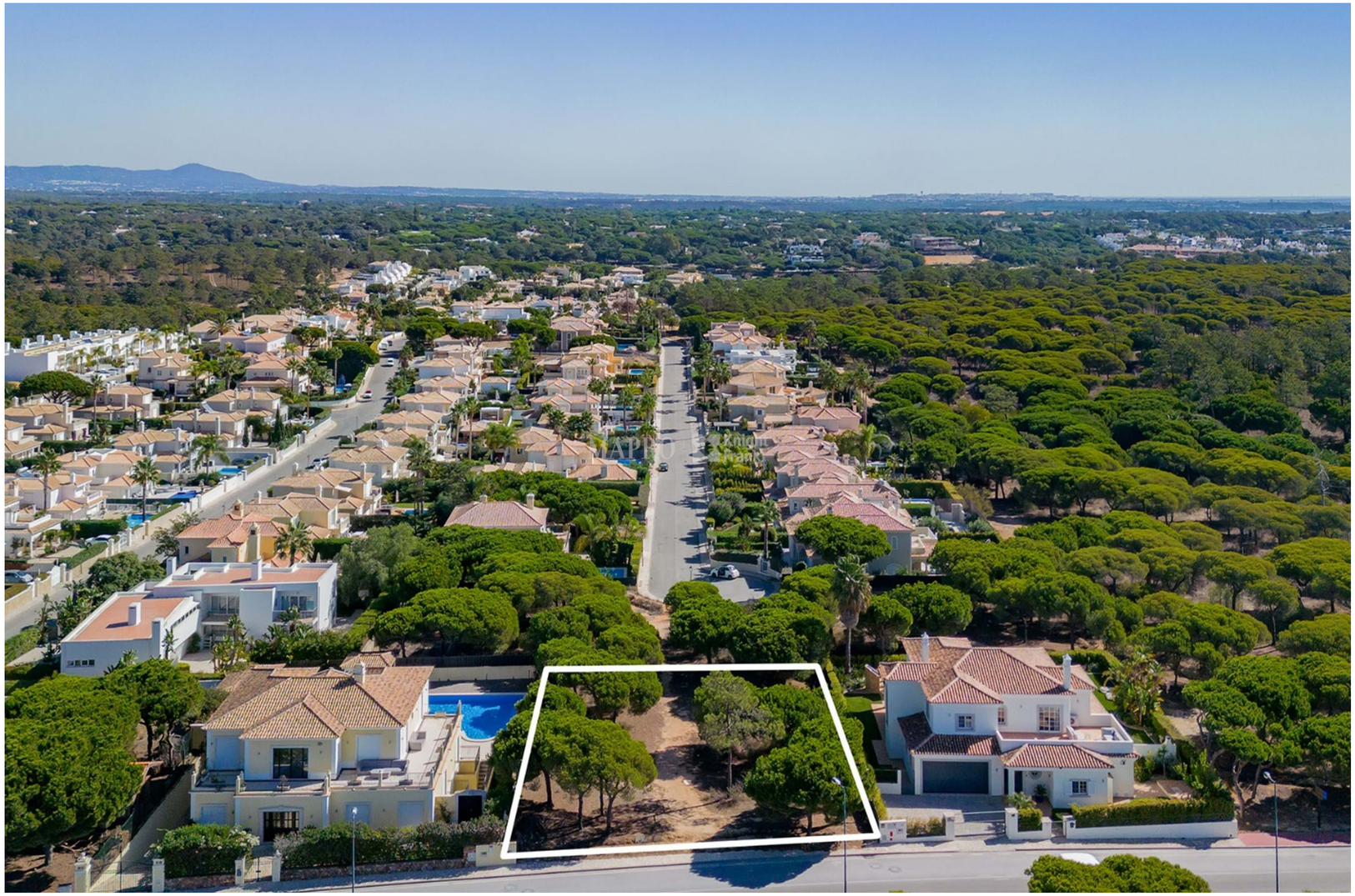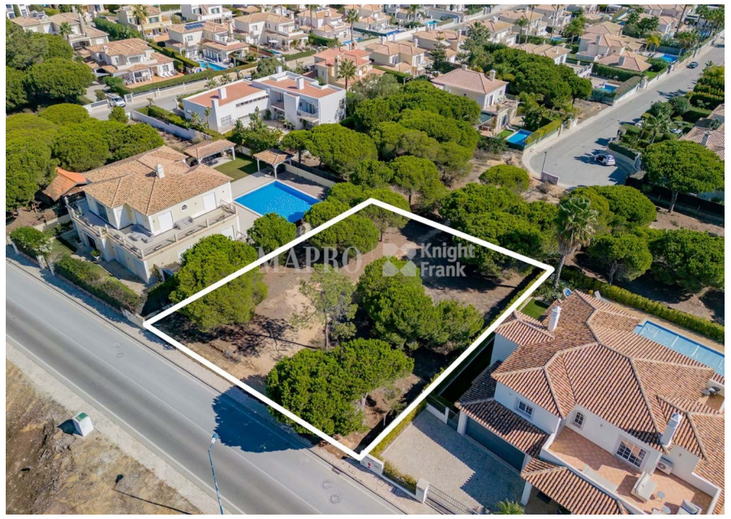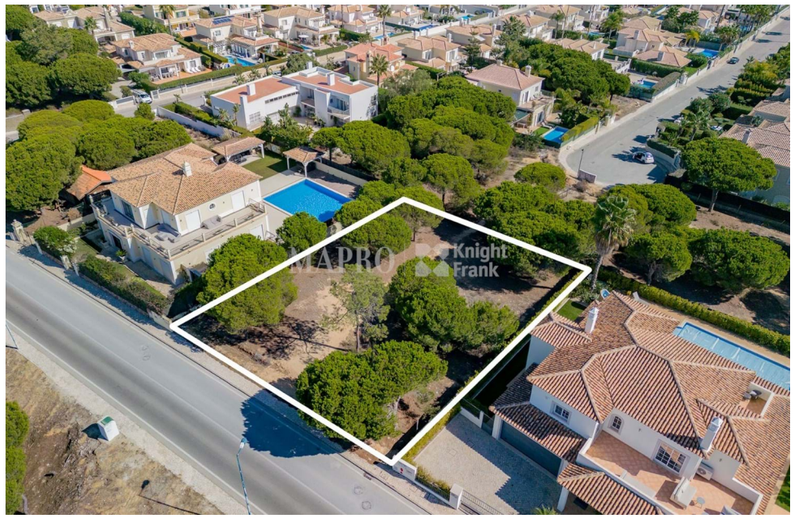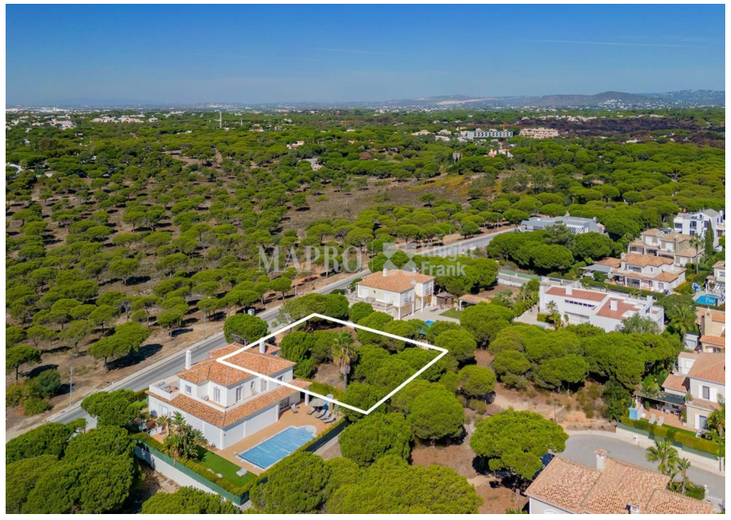
AVISO IMPORTANTE: Estas informações são meramente indicativas. Não fazem parte de qualquer contrato e podem ser alteradas em qualquer altura sem aviso prévio.