Albufeira *- Albufeira*

PROPRIEDADE COM VISTAS MARAVILHOSAS

Mapro Sociedade Mediação Imobiliária Lda.
Av. Alm. Mendes Cabeçadas · Edifício Mapro · 8135-106 Almancil · Algarve, Portugal
Tel. (+351) 289 390 880 · info@maprorealestate.com
AMI License 317
www.maprorealestate.com

MAPRO | Knight Frank

PROPRIEDADE COM VISTAS MARAVILHOSAS

Situada numa localização maravilhosa com vistas excepcionais, esta propriedade encontra-se no topo de uma linda colina a oeste de Albufeira. A propriedade oferece uma aparência senhorial, incorporando arcos extensos e enormes janelas salientes para maximizar a vista para o sul para o mar.

Com 10 quartos na casa principal, dois apartamentos separados para hóspedes, a propriedade é ideal para acomodar toda a família, ao mesmo tempo que oferece privacidade individual. O piso radiante e o sistema de refrigeração, os painéis solares para fornecer água quente sanitária e a captação da água da chuva foram cuidadosamente pensados para ajudar a proporcionar economia de energia e medidas ecológicas.

Além de extensos terraços e caminhos ao redor do jardim, piscina com uma fantástica cascata de água, um lago de peixes, uma série de reservatórios escondidos capazes de armazenar 400.000 litros de água da chuva, e um campo de ténis, ainda sobra espaço para um jardim tropical com um espantoso conjunto de palmeiras e provavelmente a maior e mais diversa colecção de cactos de Portugal. Uma propriedade incrível a poucos passos de todas as comodidades locais.

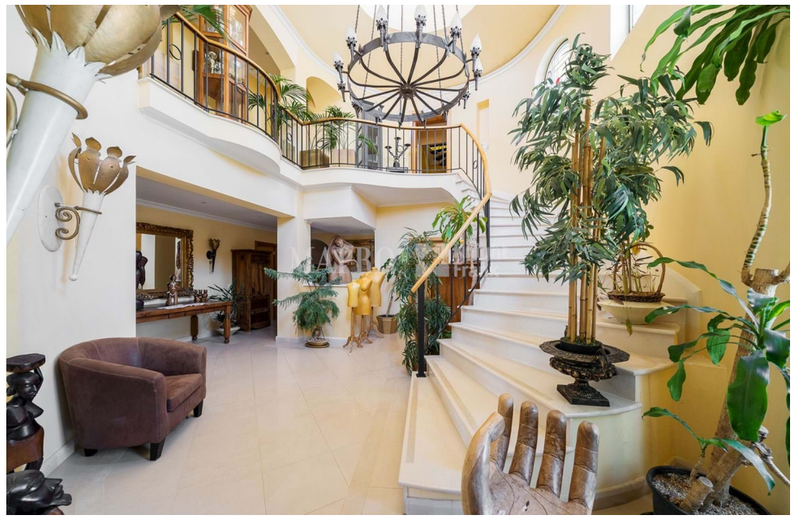

REF **1602**

FACTOS & CARACTERÍSTICAS

770 m² | **4500 m²** | **12** | **15**

P.O.A

Titularidade Privado

Jardim Maduro, Cascata de Água, Lagoa

Garagem Dupla

Ar condicionado Unidades Individuais

Sistema de Água Painéis Solares

Lareira Salamandra

Mobília Negociável

Praia 2Km

Golf 5Km

Aeroporto 45Km

Ano Constr. 1987

Piscina Aquecida

Aquecimento Piso Radiante (Aquecimento e Refrigeração)

Alarme Sim

Vistas Vista Mar

Características Campo de Ténis

AVISO IMPORTANTE: Estas informações são meramente indicativas. Não fazem parte de qualquer contrato e podem ser alteradas em qualquer altura sem aviso prévio.