Quinta do Lago - Loulé

VILA MODERNA COM AMPLOS JARDINS PAISAGÍSTICOS

Mapro Sociedade Mediação Imobiliária Lda.

Av. Alm. Mendes Cabeçadas · Edifício Mapro · 8135-106 Almancil · Algarve, Portugal
Tel. (+351) 289 390 880 · info@maprorealestate.com
AMI License 317
www.maprorealestate.com

MAPRO | Knight Frank

VILA MODERNA COM AMPLOS JARDINS PAISAGÍSTICOS

Esta moradia contemporânea, com uma localização privilegiada, foi meticulosamente renovada de acordo com os mais elevados padrões e beneficia de uma excelente orientação a sul. Situada na Quinta do Lago, num terreno com uma área generosa de 1.760m², com mais 1.500m² de terreno ajardinado adotado, a propriedade oferece uma privacidade excecional e um jardim amplo, recentemente concebido, que constitui uma caraterística marcante da casa.

A moradia possui quatro quartos espaçosos, cada um com a sua casa de banho privativa, mais um quarto de hóspedes adicional com uma casa de banho separada localizada no piso inferior. O núcleo da casa é uma elegante cozinha de design em plano aberto com uma área de refeições integrada, que se liga perfeitamente à sala de estar através de uma elegante divisória deslizante. Todo este espaço abre-se diretamente para os jardins paisagísticos, criando um fluxo perfeito para a vida interior e exterior.

O extenso jardim estende-se até um encantador gazebo, aumentando a experiência de vida ao ar livre e proporcionando acesso a um amplo terraço, completo com uma área de refeições ao ar livre e um BBQ a gás incorporado. A sala de estar dispõe de uma moderna lareira a gás e de portas de correr panorâmicas que conduzem ao terraço da piscina, banhado pelo sol, onde se encontra a piscina aquecida de 10x5 m. As principais áreas de estar são expostas à luz natural durante todo o dia, criando uma atmosfera luminosa e convidativa. Este piso também inclui dois quartos em suite e um WC para hóspedes, para maior comodidade.

A luxuosa suite principal abrange todo o primeiro andar, oferecendo um espaçoso retiro privado com o seu grande terraço virado a sul - o local perfeito para relaxar em privacidade enquanto desfruta de vistas serenas.

O piso inferior da moradia é igualmente notável, incluindo uma lavandaria bem equipada, um amplo espaço de a...

6 250 000 €

PREÇO

REF **2621**

FACTOS & CARACTERÍSTICAS

500 m²	2970 m²	5	5

Titularidade Empresa

Jardim Gazebo,Cascata,Paisagístico, Sim,Pérgola de Jardim

Ar condicionado Unidades Individuais,Sim

Lareira Sim

Mobília Incluído

Praia 2Km

Golf A Pé / Walking Distance

Aeroporto 18Km

Ano Constr. 2000

Piscina Aquecida,Sim

Aquecimento Piso Radiante (Elétrico)

Vistas Campo ,Piscina,Vista Jardim

Características Sala de Cinema

AVISO IMPORTANTE: Estas informações são meramente indicativas. Não fazem parte de qualquer contrato e podem ser alteradas em qualquer altura sem aviso prévio.

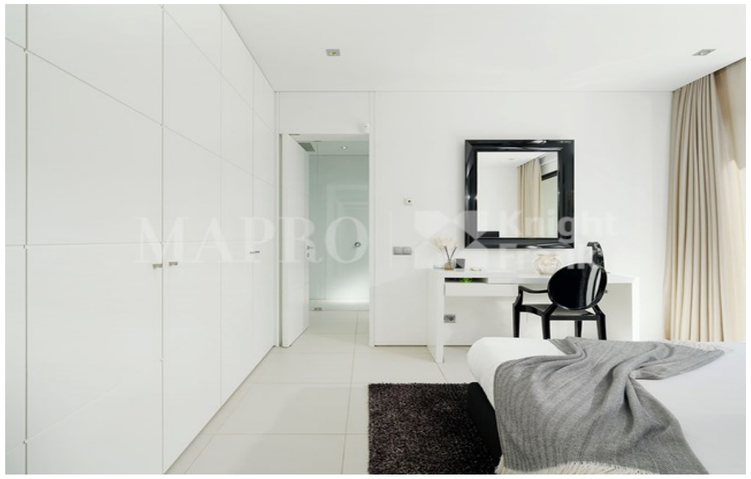

MAPRO | Knight Frank