Vale do Lobo - Loulé

DESLUMBRANTE VISTA MAR

Mapro Sociedade Mediação Imobiliária Lda.

Av. Alm. Mendes Cabeçadas · Edifício Mapro · 8135-106 Almancil · Algarve, Portugal
Tel. (+351) 289 390 880 · info@maprorealestate.com
AMI License 317
www.maprorealestate.com

MAPRO | Knight Frank

DESLUMBRANTE VISTA MAR

Posicionado a uma curta distância a pé da praia numa localização privilegiada, na área do Ocean Club Apartamentos de Vale do Lobo, este deslumbrante apartamento duplex beneficia de vistas deslumbrantes sobre o mar.

Projetado com um tema náutico moderno, proporciona acabamentos de alta qualidade: madeira, aço inoxidável e arenito.

O apartamento está situado no primeiro andar, com dois quartos em suite, incluindo uma grande suite principal com closet e uma espaçosa casa de banho privativa.

O apartamento inclui uma cozinha totalmente equipada, uma sala de estar e jantar em plano aberto com lareira, que é inundada de luz natural. Sendo uma unidade de canto permite-lhe ter um terraço privado com jacuzzi e vistas deslumbrantes sobre o mar e o resort,.

Perfeito para aqueles momentos ao pôr do sol em uma tarde quente de final de tarde algarvia.

POA

PREÇO

REF **2081**

FACTOS & CARACTERÍSTICAS

125 m²	0 m²	2	2

Titularidade Privado

Ano Constr. 2006

Jardim Terraço

Vistas Vista Mar

Ar condicionado Unidades Individuais,Sistema de Condutas

Lareira Salamandra

Praia A Pé / Walking Distance

Golf 2Km

Aeroporto 20Km

AVISO IMPORTANTE: Estas informações são meramente indicativas. Não fazem parte de qualquer contrato e podem ser alteradas em qualquer altura sem aviso prévio.

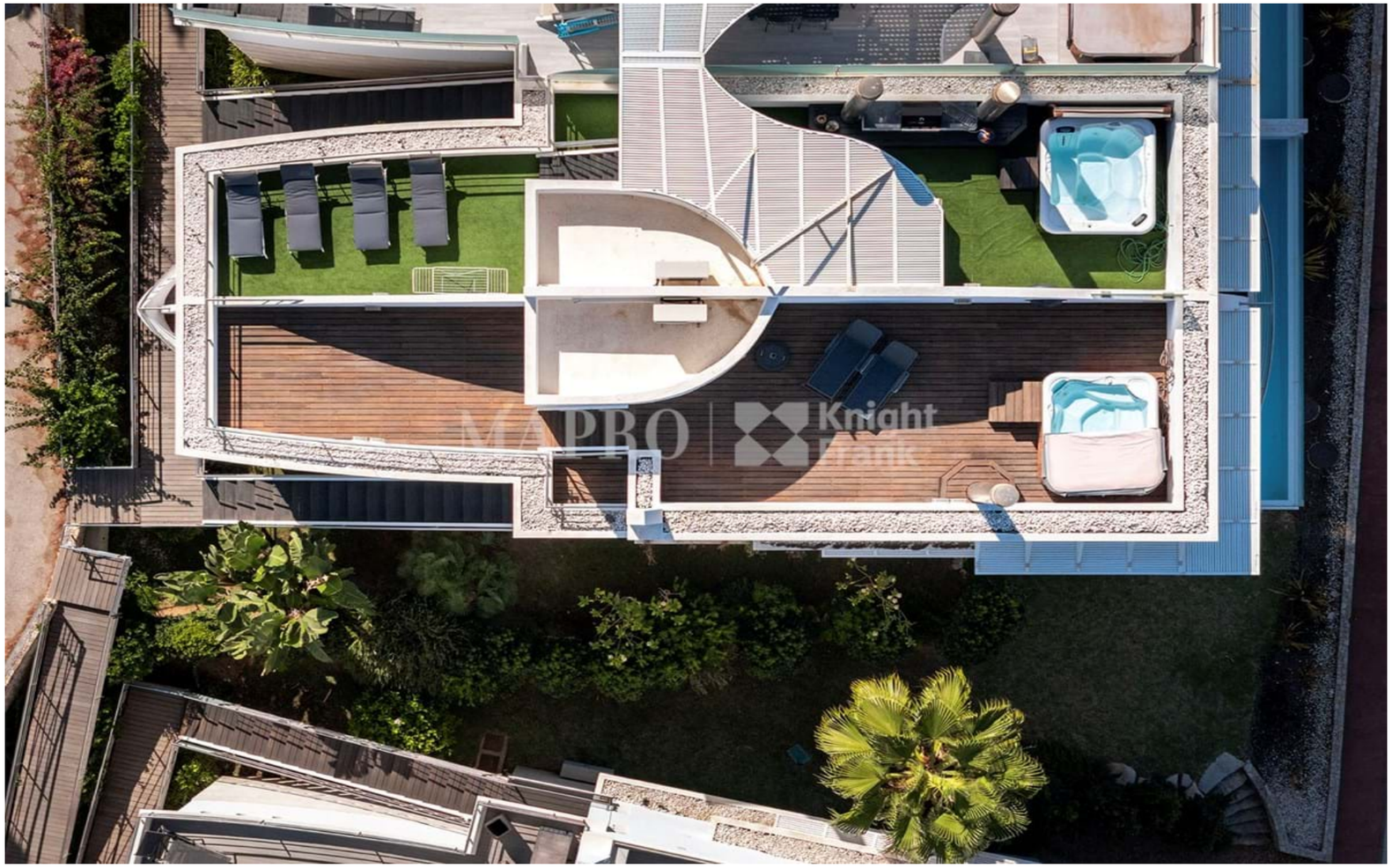

MAPRO | Knight Frank