Quinta do Lago - Loulé

MORADIA CLÁSSICA COM VISTA GOLFE

Mapro Sociedade Mediação Imobiliária Lda.

Av. Alm. Mendes Cabeçadas · Edifício Mapro · 8135-106 Almancil · Algarve, Portugal
Tel. (+351) 289 390 880 · info@maprorealestate.com
AMI License 317
www.maprorealestate.com

MORADIA CLÁSSICA COM VISTA GOLFE

Com uma localização privada num enclave tranquilo e exclusivo do famoso resort Quinta do Lago, esta distinta moradia de cinco quartos personifica a elegância intemporal e um estilo de vida requintado. Combinando arquitetura tradicional com conforto moderno, a propriedade situa-se num terreno de 2.020 m², rodeado por jardins paisagísticos, uma piscina aquecida e vistas amplas para o campo de golfe — um refúgio idílico num dos destinos mais prestigiados da Europa.

Um impressionante hall de entrada com tetos altos e uma acolhedora lareira conduz a interiores repletos de luz natural e proporções generosas. O piso principal apresenta uma cozinha totalmente equipada com despensa e lavandaria, que se abre para espaçosas áreas de jantar e de estar, cada uma com a sua própria lareira. Dois quartos com casa de banho privativa e roupeiros completam este piso, juntamente com um bengaleiro para convidados.

A mezzanine oferece um espaço versátil para um escritório em casa ou sala de leitura. O piso inferior inclui mais três quartos com casa de banho privativa, uma acolhedora sala de estar, uma sala de jogos e um ginásio com chuveiro e acesso direto à piscina. Uma garagem dupla e um amplo espaço de arrumação completam a disposição.

No exterior, terraços sombreados, uma área para churrascos e jardins exuberantes e irrigados oferecem o cenário perfeito para se divertir ou relaxar sob o sol do Algarve. Outras características incluem ar condicionado, sistema de alarme e acabamentos de alta qualidade em toda a casa.

A poucos minutos de praias, campos de golfe de campeonato, restaurantes exclusivos e boutiques, esta moradia é uma oportunidade rara de adquir...

6 500 000 €

PREÇO

REF **283**

FACTOS & CARACTERÍSTICAS

494 m² | **2020 m²** | **5** | **6**

Titularidade Empresa

Jardim Paisagístico,Terraço,Rega Automática,Sim

Garagem Dupla,Sim

Ar condicionado Unidades Individuais

Lareira Sim

Praia A Pé / Walking Distance

Golf A Pé / Walking Distance

Aeroporto 20Km

Ano Constr. 2002

Piscina Aquecida,Sim

Alarme Sim

Vistas Vista Golfe

AVISO IMPORTANTE: Estas informações são meramente indicativas. Não fazem parte de qualquer contrato e podem ser alteradas em qualquer altura sem aviso prévio.

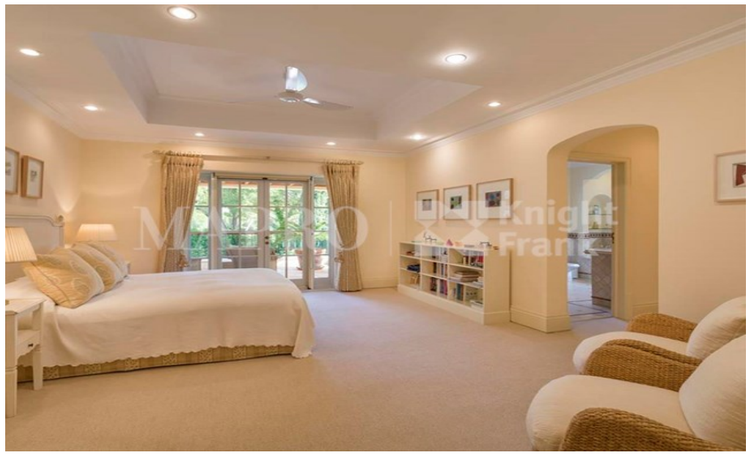

MAPRO | Knight Frank