Hélder Pontes

Tel: 918059679

Email: helderpontes@dsprivate.com

Preço: 700 000 €

4	4	✖	214 m²	0 m²	✔	2003

Ref. DSPPVARZIMDR3 | Póvoa de Varzim

Apartamento T4 no centro da Póvoa de Varzim

Localizado no centro da Póvoa de Varzim, a apenas 250 metros do Casino e a 400 metros da praia, este apartamento oferece fácil acesso a diversas opções de entretenimento, restaurantes, áreas comerciais e atividades ao ar livre. Situado no segundo andar de um prédio com elevador, oferece áreas generosas e comodidades práticas para uma vida confortável no centro da Póvoa de Varzim.
Todos os 4 quartos são suítes, proporcionando a máxima privacidade para todos aqueles que aqui habitam. A sala de estar, com 60 metros quadrados, é espaçosa o suficiente para acomodar confortavelmente a família e os convidados. Oferece janelas amplas que proporcionam uma excelente iluminação natural.
A cozinha, completamente equipada, é funcional e inclui uma pequena área de jantar adjacente. Relevante também é a varanda que oferece um espaço ao ar livre para relaxar e desfrutar das vistas da cidade. Além disso, para maior comodidade, existe duas garagens fechadas para estacionamento próprio.

Venha conhecer

Hélder Pontes

Tel: 918059679

Email: helderpontes@dsprivate.com

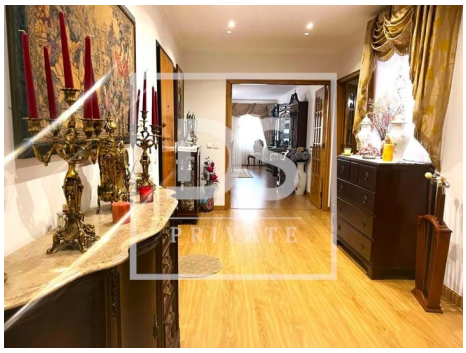

Características gerais

- Área Bruta Privativa: 214
- Ano construção: 2003
- Lavandaria
- Marquise
- Vista: Vista cidade
- Elevador
- Portão de garagem eléctrico
- Esgotos municipais
- Localização central
- Área de estacionamento
- Banheira de Hidromassagem
- Vistas panorâmicas
- Área Bruta Dependente: 60.50
- Pisos: 2
- Com estacionamento
- Arrecadação
- Video porteiro
- Vidros duplos
- Despensa
- Curta distância a pé da praia
- Aquecedor a gás
- Exaustor
- Caixilharia com corte térmico/acústico
- Certificação energética: C

Hélder Pontes

Tel: 918059679

Email: helderpontes@dsprivate.com

- Orientação solar: Norte, Sul
- Varanda
- Acesso a pessoas com dificuldades motoras
- Mobilado
- Água da rede
- Gás: Rede principal
- Garagem
- Nº estacionamentos: 2