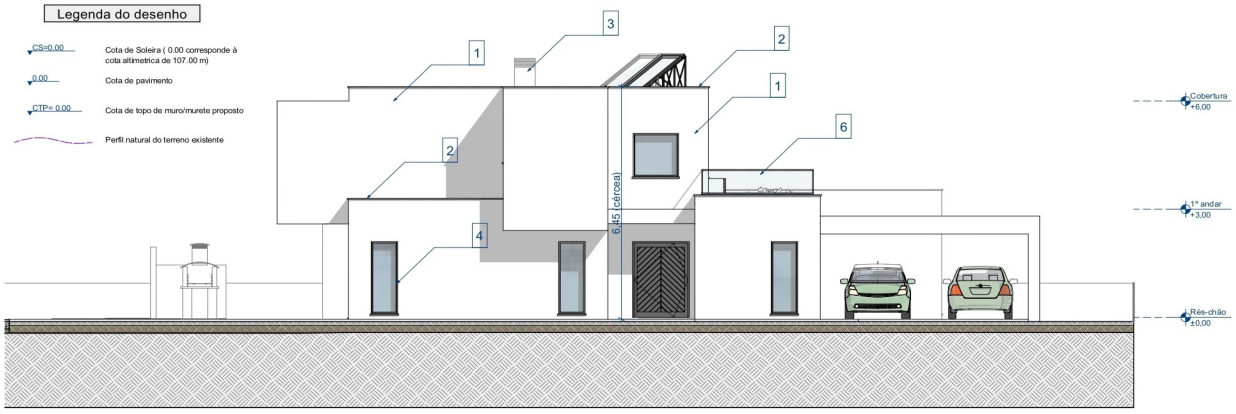

19 Alçado Nascente
Escala: 1:100

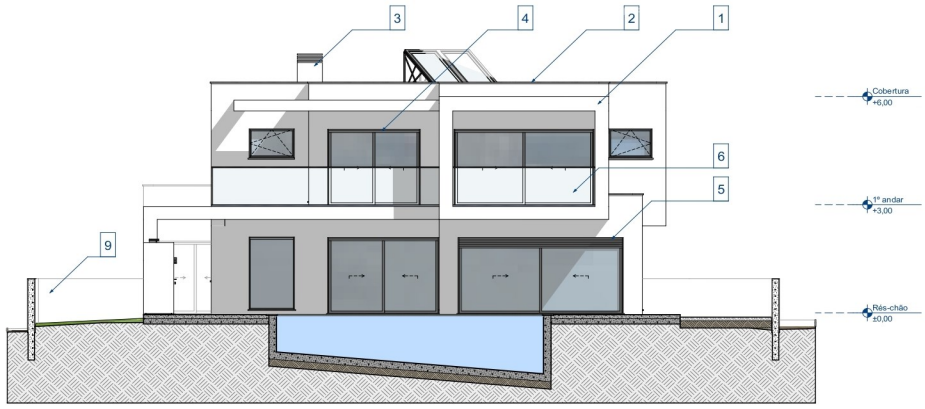

20 Alçado Sudoeste
Escala: 1:100

OBSERVAÇÕES
01. TODAS AS MEDIDAS DEVERÃO SER CONFERIDAS NO LOCAL;
02. TODAS AS DIMENSÕES ESTÃO EM METROS, SALVO QUANDO INDICADO O CONTRÁRIO;
03. AS COTAS REFEREM-SE AOS ELEMENTOS ACABADOS, SALVO QUANDO INDICADO O CONTRÁRIO;
04. TODAS AS COTAS PREVALECEM SOBRE DESENHO;
05. INFORMAÇÕES E PROJETO SUJEITO À REVISÕES E ALTERAÇÕES - ANTES DE QUALQUER ALTERAÇÃO, CONSULTAR O ARQUITETO;

www.patriciobernardes.com tlm 913006908
email: arqpatricio.bernardes@sapo.pt

PATRÍCIO BERNARDES
ARQUITETO
arquitetura e urbanismo

Projeto:
Construção de Moradia Unifamiliar com Piscina e muros de vedação

Localização:
Urb. Paisagem Oceano Lote n.º 8 - Aljezur

Requerente:
Armindo & Pereira Construções, Lda.

Fase:
Comunicação prévia

Contém:
Alçados

Escala: 1:100
Data: 29/01/2024

Arquivo Digital
Lote 8v2.pln

Folha n.º 08
Substitui Folha n.º

Técnico Responsável:

Arquitetura: Patrício Lopes Bernardes , Arquiteto

ESTE DESENHO É PROPRIEDADE INTELECTUAL DOS SEUS AUTORES, NÃO PODENDO, SEM PRÉVIA AUTORIZAÇÃO SER REPRODUZIDO OU USADO PARA QUALQUER FIM A NÃO SER O AQUI INDICADO. OS DESENHOS FORAM DESENVOLVIDOS COM A VERSÃO DO SOFTWARE ARCHICAD 26, DEVIDAMENTE LICENCIADA DE ACORDO COM "CONTRATO DE LICENÇA DE SOFTWARE ARCHICAD" DA GRAPHISOFT
LICENÇA Nº. 128-22527841

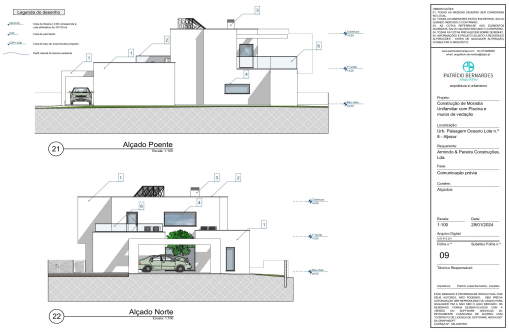

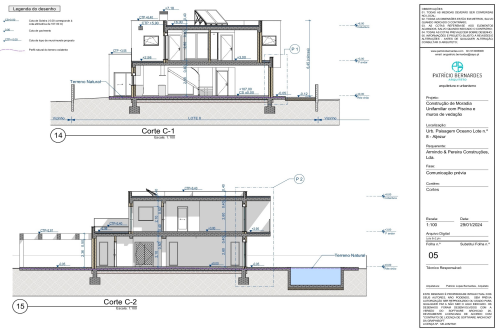

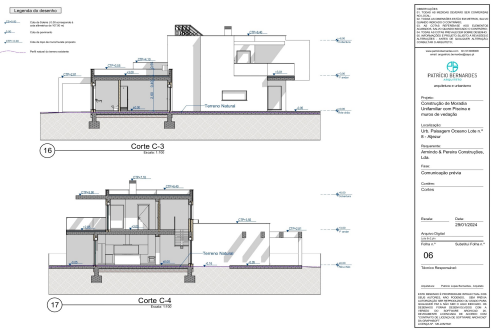

MODERN 3 BEDROOM VILLA UNDER CONSTRUCTION

REF: D23E

Bedroom	Bathroom	House Area	Plot Area	Energy
3	4	180 sqm	794 sqm	CLASSE ENERGÉTICA A

REAL ESTATE PORTUGAL

MODERN 3 BEDROOM VILLA UNDER CONSTRUCTION

POA | Ref: D23E

For those people who desire coastal living but wish to avoid areas of mass tourism, O&O have the perfect solution—a large family villa close to the Atlantic cliffs and beaches of the west coast in a beautiful part of the natural Algarve. Located in the residential area of Paisagem Oceano, just outside Vale da Telha, this 3 bedroom and 4 bathroom Villa is under construction benefiting from the utmost modern design. Its two storey build will give you a wonderful view of the pool and sun bathing area, to enjoy throughout the day and complete with an al-fresco meal in the evenings. Only a few minutes away from the well known beaches of Arrifana and Monte Clérigo plus restaurants and other amenities close by. For more information on the details of this property, please contact us at our Aljezur offiice REF: D23E

Features list

- **Energetic certification:**

https://oando.pt/westalgarve/

OCEANCOUNTRY REAL ESTATE - Soc. Med. Imobiliária Lda | AMI:5653 | Rua Direita 44 LUZ-LGS

Email: leadswest@oando.pt | T: +351 282 768 703 (LUZ)

While every care had been taken to ensure the accuracy of the description and details herein, it is only for guidance and they do not constitute part of an offer or contract