# Villa Starlight

**Quinta do Lago | Ref. 2341**

€ POA

ONE®
SELECT PROPERTIES
THE ESTATE AGENCY OF CHOICE

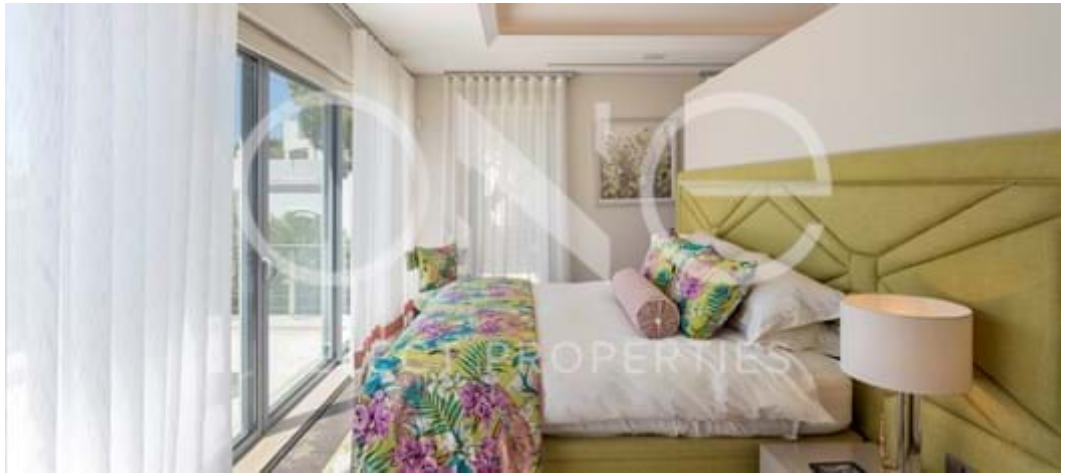

## *"Vista Jardim"*

Localizada num dos endereços mais desejados da Quinta do Lago, esta villa apresenta uma decoração requintada com atenção aos detalhes e um estilo elegante.

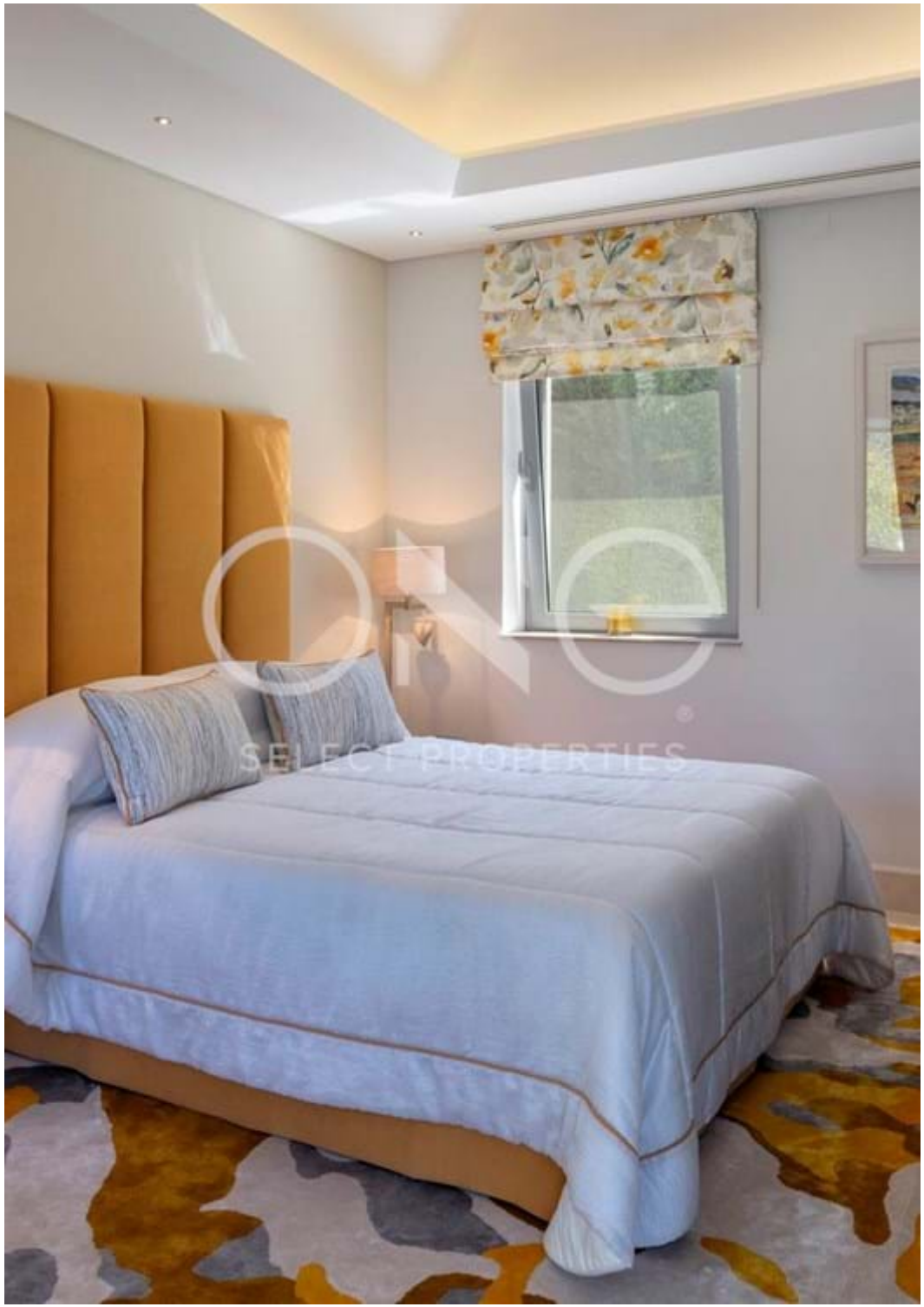

# Villa Starlight

**Quinta do Lago | Ref. 2341**

€ POA

## Outros Detalhes

Ar Condicionado: Condutas

Pavimentos: Ceramico

WC Social

Cave

Ginásio

Lareira

Carport

Piscina

Furo Artesiano

Pavimento Radiante: Eléctrico

Persianas: Central Eletrico

Sala de Estar em Plano Aberto

Lavandaria

Piso Radiante

Portões Electricos

BBQ

Alarme

Garagem

## Detalhes Principais

| | |
|---|---|
| **Tipo de propriedade** | Moradia |
| **Localização** | Quinta do Lago |
| **Quarto(s)** | 4 |
| **WCs** | 4 |
| **Área Útil** | 491 m2 |
| **Área Terreno** | 1700 m2 |
| **Certificado de Energia** | B- |
| **Vistas** | Jardim |
| **Propriedade** | Malta |
| **Ano de construção** | 2010 |

SELECT PROPERTIES

THE ESTATE AGENCY OF CHOICE