FINE & COUNTRY

Tel: +351 913 909 392
xavier.tucci@fineandcountry.com

1 500 000 € | Ref. FC063TVW | Vila Real de Santo António

5	5	✔	0 m²	2200 m²	✔	2021

Situada numa tranquila zona rural perto de Vila Nova de Cacela, no concelho de Vila Real de Santo António, esta excecional moradia com 5 quartos combina a arquitetura tradicional algarvia com interiores contemporâneos sofisticados, privacidade e vistas amplas sobre a paisagem envolvente até ao oceano Atlântico. Implantada num generoso lote de 2.200 m², a propriedade encontra-se em fase de renovação integral de elevado padrão, com conclusão prevista para junho de 2026. Materiais de elevada qualidade, incluindo acabamentos Porcelanosa, foram cuidadosamente selecionados para criar uma residência sofisticada que respeita o carácter tradicional, oferecendo simultaneamente conforto moderno. O Monte Rei Golf & Country Club, as praias douradas de Altura, Tavira e a fronteira espanhola encontram-se a curta distância. O aeroporto de Faro fica a cerca de 1 hora de carro. Com aproximadamente 375 m² de área interior cuidadosamente planeada, a moradia foi concebida tanto para o quotidiano como para receber convidados. O piso térreo dispõe de uma ampla sala de estar e jantar em open space, com acesso direto ao t...

FINE & COUNTRY

Tel: +351 913 909 392
xavier.tucci@fineandcountry.com

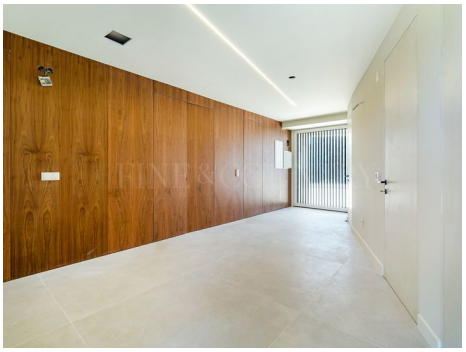

Tel: +351 913 909 392
xavier.tucci@fineandcountry.com

- Ar condicionado
- Portão de garagem elétrico
- Cozinha equipada
- Árvores de fruto
- Detalhes do jardim: Privado
- Detalhes da piscina: Infinita
- Cave
- Drenagem (esgotos): Rede pública
- Eletricidade: Rede pública
- Garagem
- Lavandaria
- Localização tranquila
- Esgotos
- Arrecadação / despensa
- Vistas ininterruptas
- Vistas: Vista mar, Vista campo , Vista piscina
- Janelas: Vidros duplos
- Bomba de calor para água quente
- Portões eléctricos
- Roupeiros embutidos
- Closet
- Jardim
- Piscina
- Proximidade: Serra, Praia, Campo golfe, Restaurantes
- Ano de construção: 2021
- Entrada para viaturas
- Certificação energética: D
- Abrigo para carro ("Carport")
- Esgoto público
- Ano de renovação: 2026
- Orientação solar: Sul
- Terraço
- Lavandaria
- Água: Rede pública
- Casa de banho de serviço