Tel:

795 000 € | Ref. PL039 | Lagos

0	✖	200 m²	644 m²	✖
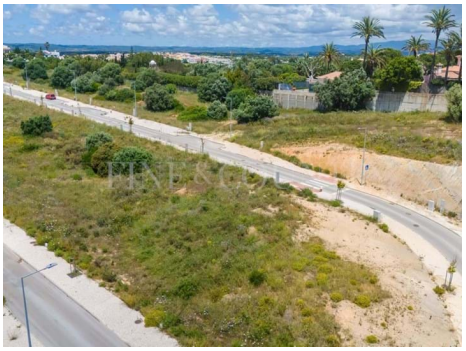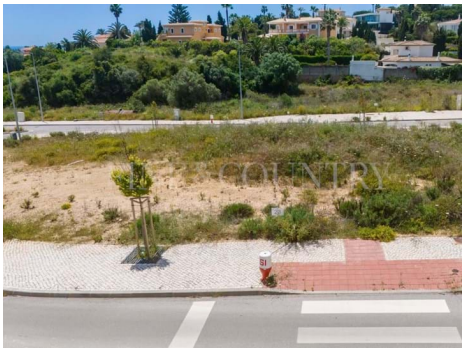
Um belo terreno de 644m² com permissão total para construir uma nova vila de dois andares com 200m² e vista para o mar. O terreno já aprovou um projeto e uma licença de construção emitida, permitindo que o trabalho comece imediatamente. Você pode construir a própria casa dos seus sonhos. Ou solicite os detalhes do projeto aprovado atualmente, que incluem: Área total de construção de 200 m² 2 quartos + 1 escritório quarto adicional Casa de um andar Grande porão para garagem e armazenamento Piscina O primeiro andar terá uma ampla área de estar e sala de jantar, cozinha e dois quartos. O térreo tem uma grande garagem para 2 carros, lavanderia, áreas técnicas e espaço abaixo para outro quarto, uma academia ou um escritório Uma das principais características dessa terra é sua localização excepcional. Situada no Monte de Lemos, oferece um ambiente tranquilo e exclusivo a uma curta distância da praia, restaurantes, campos de golfe e todas as comodidades essenciais, equilibrando perfeitamente a tranquilidade com fácil acesso ao mar e ao centro da vila. Uma oportunidade única para inve...