COMPASS
PROPERTY SALES

Tel:

€ | Ref. V-AMA-4 | Tavira

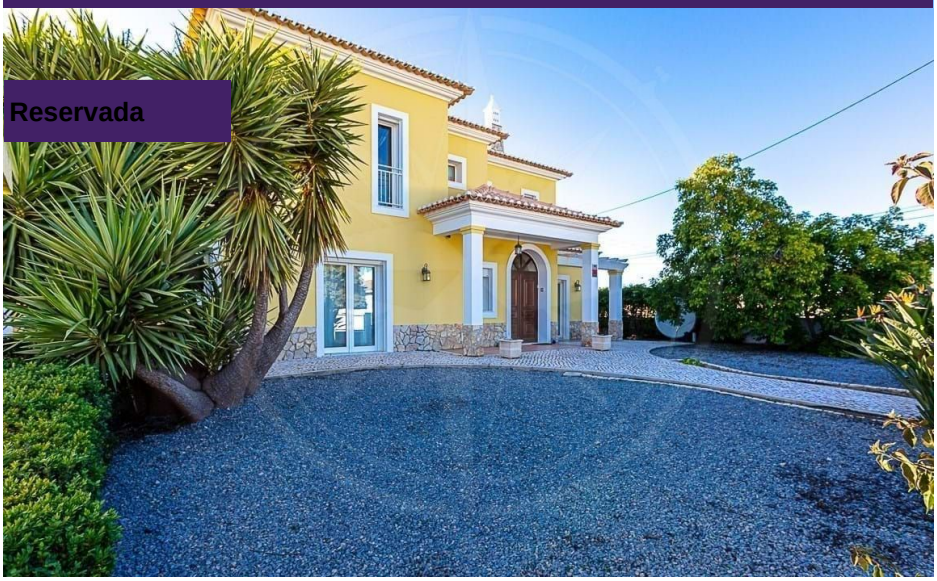

B
CLASSE ENERGÉTICA

4	4	✖	298 m²	1458 m²	✔	2014

Tavira moradia de campo T4 com piscina, garagem e vista mar

Fuja para esta deslumbrante e ensolarada moradia familiar de 4 quartos (3 + 1) na zona rural do Sotavento Algarvio, situada num terreno de 1243 m² de fácil manutenção, a uma curta distância de carro da cidade costeira de Tavira, da pitoresca Cabanas, a menos de 3 km das deslumbrantes praias de bandeira azul e de 2 prestigiados campos de golfe de 18 buracos. Rodeada por jardins paisagísticos maduros e com uma piscina aquecida, esta propriedade oferece um retiro privado e tranquilo numa aldeia pitoresca e muito procurada. O espaço exterior da propriedade é um refúgio de serenidade, com um jardim lindamente concebido, repleto de plantas vibrantes, árvores maduras e um relvado AstroTurf de baixa manutenção. Relaxe e descontraia junto à piscina ou desfrute de refeições ao ar livre no terraço com vista para os arredores exuberantes. Toda a propriedade está totalmente vedada, garantindo privacidade, com uma entrada de garagem fechada que conduz a uma grande garagem e a um amplo estacionamento em áreas de gravilha e pavimentadas. Convenientemente localizada, esta moradia oferece fácil acesso às melhores prai...

AMI: 17591 | Rua de Santo Estevão 25A, 8800-386,

Tel: +351 281 323 876 | Email: info@compasspropertysales.com

Powered by CASAFARI CRM

COMPASS
PROPERTY SALES

Tel:

Características gerais

- Roupeiros
- Ar condicionado
- Closet
- Jardim
- Terraço
- Ano construção: 2014
- Lavandaria
- Arrecadação
- Vidros duplos
- Portão de garagem eléctrico
- Terreno vedado
- Orientação solar: Sul, Oeste
- Varanda
- Salamandra
- Cozinha equipada
- Piscina aquecida
- Proximidade: Praia, Campo golfe
- Garagem
- Localização sossegada
- Com estacionamento
- Vista: Vista mar, Vista campo
- Estores eléctricos
- Aquecimento solar
- Certificação energética: B
- Água da rede
- Vista: Vista jardim