Tel: +351 913 258 045
joachim.d@fineandcountry.com

250 000 € | Ref. FC084TVA | Tavira

0	✖	0 m²	1030 m²	✖	

Situado na tranquila zona rural de Amaro Gonçalves, perto de Luz de Tavira e com fácil acesso à Praia do Barril, este lote de 1.030 m² oferece uma excelente oportunidade para construir uma casa privada num dos cenários mais autênticos do sotavento algarvio. O projeto de arquitetura para uma moradia de luxo com 4 quartos já se encontra aprovado, estando ainda pendente a aprovação das especialidades para que a construção possa avançar. A proposta arquitetónica inspira-se em referências regionais e mediterrânicas, reinterpretadas com um acabamento contemporâneo mais cuidado, combinando paredes rebocadas em tom bege, telhados de telha terracota, materiais naturais e amplas janelas que permitem a entrada de abundante luz natural. O projeto inclui também áreas exteriores ajardinadas, vistas abertas sobre a envolvente campestre e uma piscina de 5 x 10 metros pensada para desfrutar plenamente da vida ao ar livre. A distribuição proposta para o piso térreo foi concebida para garantir conforto no dia a dia e facilidade em receber. Inclui um hall de entrada espaçoso, uma ampla sala de estar, cozinha e zona d...

Tel: +351 913 258 045
joachim.d@fineandcountry.com

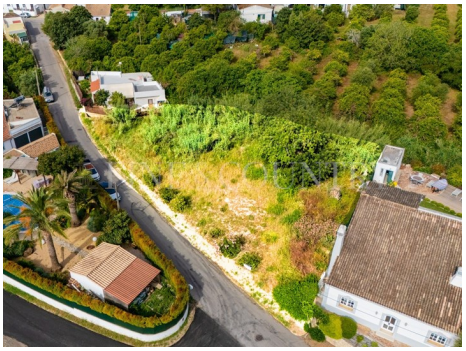

- Árvores de fruto
- Detalhes do jardim: Privado
- Certificação energética: Isento
- Jardim
- Proximidade: Aeroporto, Serra, Praia, Campo golfe, Restaurantes, Cidade, Campo, Zona comercial, Farmácia, Transportes Públicos, Escolas
- Vistas: Vista campo