Tel: +351 912 770 303
doreen.z@fineandcountry.com

1 650 000 € | Ref. FC647GTA | Loulé

0	✔	0 m²	600 m²	✔	

Situado na prestigiada zona de Varandas do Lago, entre a Quinta do Lago e Vale do Lobo, este lote com 600m² conta com projeto aprovado para uma moradia contemporânea com 4 quartos e 240m² de construção. Distribuída por três pisos, a propriedade combina arquitetura moderna com conforto e funcionalidade, oferecendo interiores amplos, agradáveis zonas exteriores e uma localização privilegiada próxima de alguns dos resorts mais exclusivos do Algarve. O projeto foi pensado para um estilo de vida atual, com o piso térreo a incluir um quarto em suite, bem como uma cozinha, sala de jantar e sala de estar em open space. As janelas do chão ao teto foram desenhadas para maximizar a entrada de luz natural e criar uma ligação fluida à zona da piscina. No primeiro piso, a moradia dispõe de mais três quartos em suite e de um terraço, proporcionando privacidade e conforto tanto para residência permanente como para receber família e amigos. Entre os destaques adicionais encontram-se a cave, garagem, terraço na cobertura e acabamentos de luxo previstos em todo o projeto. O desenho da moradia valoriza a vivência entr...

Tel: +351 912 770 303
doreen.z@fineandcountry.com

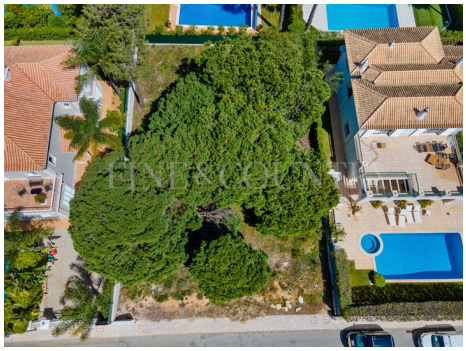

- Ar condicionado
- Jardim
- Piscina
- Cave
- Localização central
- Completamente vedado
- Tipo de estacionamento: Interior
- Terreno vedado
- Detalhes do jardim: Privado
- Proximidade: Aeroporto, Praia, Campo golfe, Restaurantes, Cidade, Hospital
- Varanda
- Certificação energética: A+
- Garagem