FINE & COUNTRY

Tel: +351 911 171 518
marli.k@fineandcountry.com

900 000 € | Ref. FC1097VCW | Silves

3	3	✔	177 m²	0 m²	✖	2009

Situada numa posição elevada no campo, a apenas 10 minutos de Silves, esta moradia virada a sul com três quartos, inserida num terreno de aproximadamente 4950m2, abre-se gradualmente a vistas ininterruptas sobre o vale em direção ao litoral visível no horizonte. Desde o momento da chegada, a sensação de espaço é imediata — vistas amplas, paisagem de cortar a respiração e uma luz que se transforma ao longo do dia. Com 177m² de área construída, a propriedade define-se não apenas pela dimensão, mas também pela perspetiva. Numa zona onde a elevação e a orientação são cada vez mais valorizadas, este enquadramento oferece raridade e atratividade a longo prazo. O piso térreo é composto por dois quartos duplos com roupeiros embutidos, uma casa de banho de visitas, uma casa de banho com banheira e uma luminosa zona social em open space. A área de estar, centrada na zona da lareira, liga-se naturalmente à zona de refeições, criando um ambiente confortável e harmonioso para o dia a dia. A cozinha está posicionada lateralmente, ligada às restantes áreas, mas mantendo discrição. As grandes portas de correr...

FINE & COUNTRY

Tel: +351 911 171 518
marli.k@fineandcountry.com

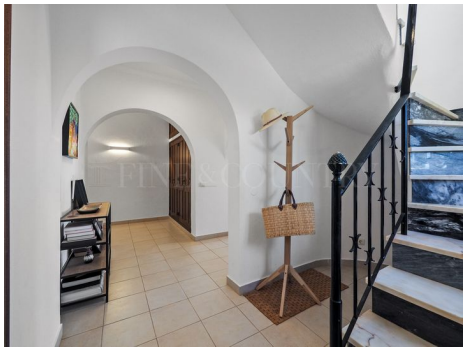

Tel: +351 911 171 518
marli.k@fineandcountry.com

- Ar condicionado
- Internet: Fibra ótica
- Jardim
- Piscina
- Detalhes da piscina: Cloro
- Ano de construção: 2009
- Eletricidade: Rede pública
- Tipo de estacionamento: Exterior
- Despensa
- Localização tranquila
- Fossa séptica
- Arrecadação / despensa
- Vistas ininterruptas
- Água: Furo, Cisterna
- Lareira: Lenha
- Roupeiros embutidos
- Detalhes do jardim: Privado, Paisagistico, Maduro, Irrigação
- Tipo de piscina: Privada
- Caldeira
- Drenagem (esgotos): Fossa
- Certificação energética: C
- Gás: Garrafas de gás
- Painéis fotovoltaicos
- Terraço na cobertura
- Orientação solar: Sul
- Terraço
- Vistas: Vista campo
- Janelas: Vidros duplos, Redes mosquiteiras