Ricardo Rocha
rr@cbcity.pt

Ref
CB03-1369
Digitalize o código QR para ver a propriedade

O seu próximo lar é na Casa do Largo - T0+1 no bairro mais cool de Lisboa

Lisboa, Lisboa

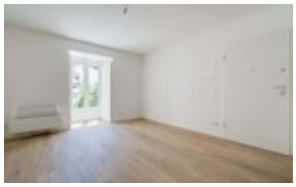

1 Quarto(s)

1 WCs

55,7 m² Área Bruta

0 m² Área Terreno

B- CLASSE ENERGÉTICA

299 500 €

CB03-1369

AMI 9513

Características

- Certificação energética: B-

O seu próximo lar é na Casa do Largo - T0+1 no bairro mais cool de Lisboa

Luminoso apartamento T0+1 no 2º andar da Casa do Largo, localizado no coração pulsante do Intendente. Com 55,7 m² de área privativa e um espaço exterior de 0,6 m², este imóvel destaca-se pela excelente exposição solar e pela tranquilidade que oferece.
Parte integrante de um edifício histórico meticulosamente reabilitado, este apartamento foi concebido para satisfazer as necessidades da vida moderna sem perder a essência lisboeta. A posição elevada no 2º andar proporciona maior luminosidade natural, privacidade e vistas agradáveis sobre o bairro, criando um ambiente sereno e acolhedor.
Viver na Casa do Largo é abraçar um estilo de vida cosmopolita e autêntico. O Intendente é reconhecido internacionalmente como um dos bairros mais cool do mundo, oferecendo uma mistura única de tradição e modernidade. Encontre aqui uma comunidade vibrante, festivais de rua, mercados locais, galerias de arte contemporânea, teatros independentes e uma gastronomia diversificada - tudo a poucos passos de distância.
Esta é a oportunidade perfeita para investir numa zona em forte ascensão, com excelente potencial de valorização. Ideal para quem procura autenticidade, comunidade e uma localização central em Lisboa. Mais do que um apartamento, este é um lugar para chamar de LAR.